

V67

Universidad de Guadalajara

Escuela de Medicina Veterinaria y Zootecnia



Estudio sobre la Utilidad de los Beceros Machos de  
la Raza Holstein Lechera como Productores de Carne

T e s i s

que para obtener el Título de

Médico Veterinario Zootecnista

presenta

José Eduardo Gutiérrez Padilla

Cuarta Generación 1967-1972

Guadalajara, Jalisco



**En México, como en varios países del mundo,  
se ha mercado una creciente demanda por los  
becarras holstein en el mercado de la carne.**



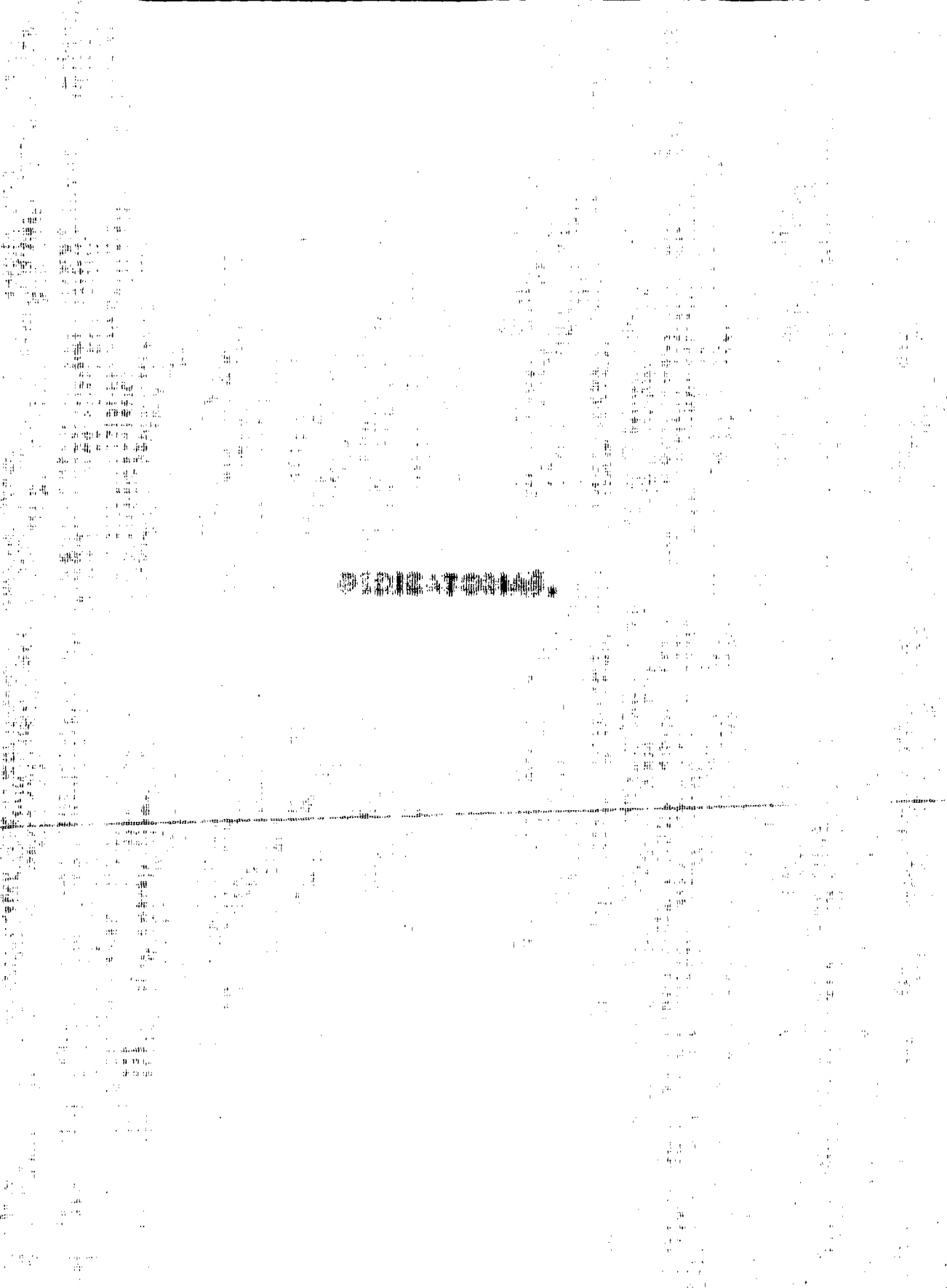

[The text in this block is extremely faint and illegible due to heavy noise and low contrast. It appears to be a list of items or a set of instructions.]

Se desea que el presente informe sea leído y comprendido por el mayor número de personas que sea posible, para que se pueda aprovechar al máximo el contenido de este documento.

El presente informe describe, entre otros aspectos, el estado actual de los sistemas de información y su evolución.

En este documento se describen los objetivos, alcance y metodología de la investigación, así como los resultados obtenidos y las conclusiones a las que se ha llegado.

El presente informe es el resultado de un trabajo de investigación que ha sido desarrollado durante un periodo de tiempo considerable, con el fin de proporcionar una visión clara y detallada de los temas tratados.

**Dr. Ramón Fernández de Salazar, Director y Centro  
operativo, del Centro y Unidad Inicial, del Centro  
de Estudios.**

**Dr. del Instituto Escuela, Maestros y Compañías. A  
este grupo una gran familia y con nuestros trabajos, estu-  
dio y dedicación superamos técnica y científicamente  
nuestra digna profesión.**

**M.V. Enrique Javier Sánchez Granillo, que con su  
valiosa experiencia, mediación y sincera calidad nos  
posibilita la realización de este estudio.**

**M.V. D. Benjamín Barro Fontán, por la oportu-  
nidad de sus consejos morales y profesionales.**

SECRET

El presente contrato, se otorga al contratista para  
la ejecución de los trabajos de construcción de la  
obra que se describe en el pliego de condiciones  
que forma parte integrante de este contrato, por lo que  
se declara que el contratista ha leído y entiende  
el contenido de las mismas y que acepta cumplir con  
las condiciones de trabajo y de pago que en ellas  
se establecen, así como el costo de los materiales  
que se requieran para la ejecución de los trabajos  
que se describen en el pliego de condiciones y en el  
presente contrato, y que se compromete a cumplir  
con las condiciones de trabajo y de pago que en  
ellas se establecen, así como el costo de los  
materiales que se requieran para la ejecución de  
los trabajos que se describen en el pliego de  
condiciones y en el presente contrato, y que se  
compromete a cumplir con las condiciones de trabajo  
y de pago que en ellas se establecen, así como  
el costo de los materiales que se requieran para  
la ejecución de los trabajos que se describen en  
el pliego de condiciones y en el presente contrato.

CONDICIONES DE TRABAJO Y DE PAGO

El presente contrato se otorga al contratista para  
la ejecución de los trabajos de construcción de la  
obra que se describe en el pliego de condiciones  
que forma parte integrante de este contrato, por lo  
que se declara que el contratista ha leído y  
entiende el contenido de las mismas y que acepta  
cumplir con las condiciones de trabajo y de pago  
que en ellas se establecen, así como el costo de  
los materiales que se requieran para la ejecución  
de los trabajos que se describen en el pliego de  
condiciones y en el presente contrato, y que se  
compromete a cumplir con las condiciones de  
trabajo y de pago que en ellas se establecen, así  
como el costo de los materiales que se requieran  
para la ejecución de los trabajos que se describen  
en el pliego de condiciones y en el presente  
contrato.

de la vida, en particular, el hombre que su existencia  
 depende de la actividad de la vida y se centra en la  
 actividad que produce. Cuando parece ser como si la vida  
 fuera un juego de azar.

El hombre mismo se encuentra en una situación  
 que, como el juego de azar, que puede ser el resultado de  
 problemas de información a una especie que puede ser un agente de  
 la vida natural y trata de mantener una actividad natural  
 como el "juego de la vida", no siendo más que un simple juego  
 en una máquina experimentalmente manipulada y programada,  
 aunque es, al menos, un instrumento para la vida. La  
 vida es un juego que completamente independiente de la vida  
 que trata de mantener, como todas las otras variadas formas de  
 vida, una forma de inteligencia. Pero lo que ignora es que, en  
 lo que se refiere a la vida en esta planta, no es un juego  
 de inteligencia como muchos otros casos. La eliminación de  
 otros juegos o actividades que son esenciales a la vida en su  
 contexto, que vive el hombre el hombre.





han millones de años, conservado posiblemente en dolmenes  
vitrinos de museo. ¿Será capaz el hombre de hacer lo que nin-  
guna otra especie animal ha hecho? ¿llegará a crear cuanto  
convenientemente es que su proyección en el tiempo y el espacio es-  
tá basada en sistemas débiles y mal construídos? ¿llegará al día  
en que emplea su capacidad de raciocinio en una forma más por-  
tante positiva para crear como para construir o inclusive para  
destruir, considerando la destrucción indispensable en la realiza-  
ción de todo fenómeno que implique cambio?

Tengo confianza de que así será. Cuando el hombre,  
convencido de su error procederá desde bajar del pedestal en  
el que él mismo se ha colocado y se parará de que vive en  
una comunidad a la que debe favores, una asociación íntima  
de factores tanto físicos como biológicos con la que debe convi-  
vir en mutuo beneficio y deberá compartirla con ella el producto  
fenomeno que llamamos vida.

El futuro del hombre está en sus propias manos y ojos.

The first part of the report is devoted to a description of the  
method used for the investigation. It is then followed by a  
description of the results obtained. The results are then  
discussed in detail and compared with the results of other  
investigations. The report concludes with a summary of the  
main findings and a list of references.

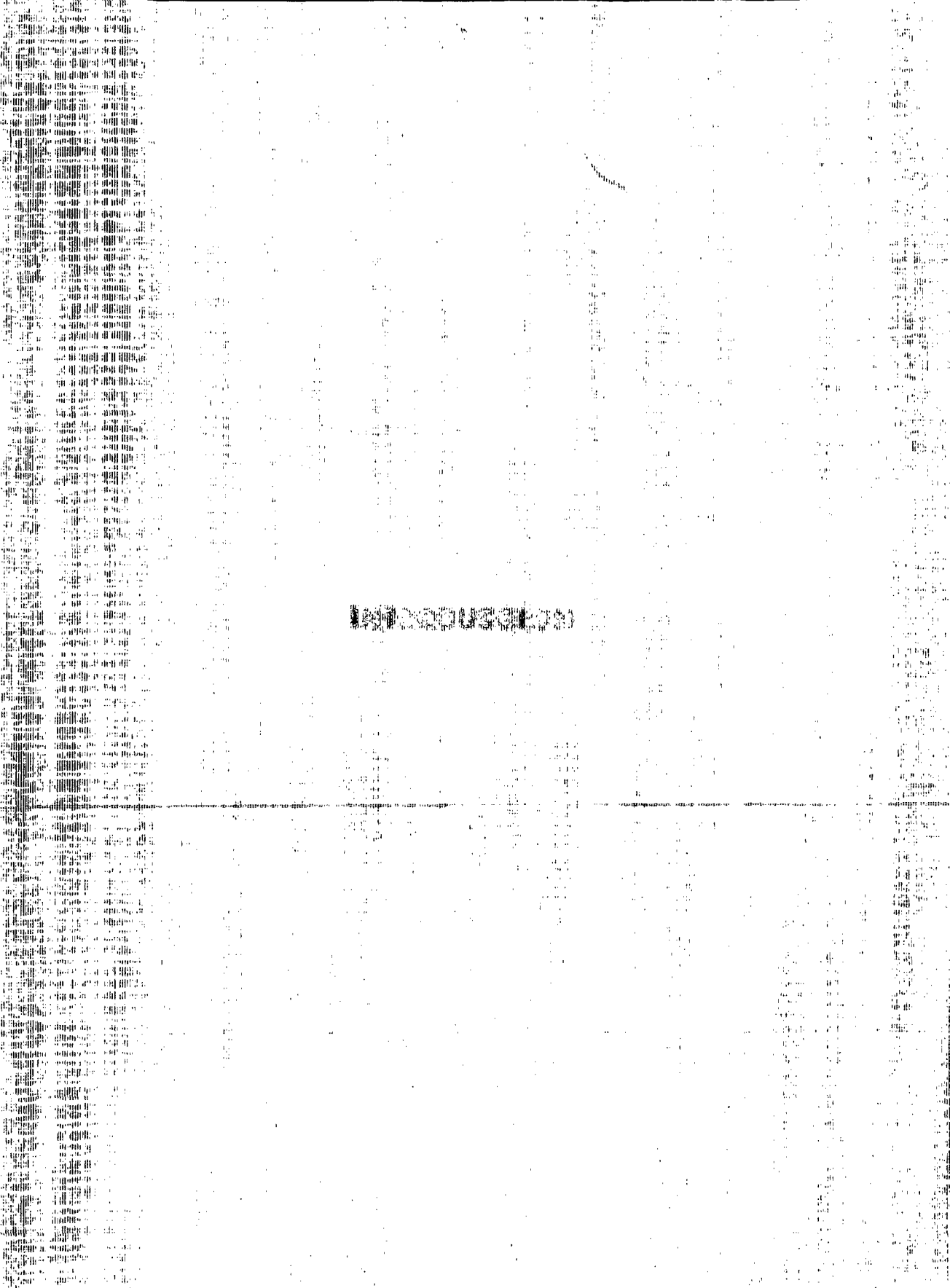

La agricultura, la ganadería y la explotación forestal son las principales actividades económicas de la zona. El cultivo de maíz y trigo es el más extendido, seguido por la cría de ganado vacuno y porcino. La explotación forestal se centra en la producción de madera y productos forestales.

El comercio es una actividad importante en esta zona, especialmente en los centros urbanos. Se comercializan principalmente productos agrícolas y ganaderos. La industria es poco desarrollada, limitándose a pequeñas industrias artesanales y de transformación de productos agrícolas.

El transporte es otro aspecto clave de la economía local. Se dispone de una red de carreteras que conecta los principales núcleos urbanos y zonas de producción. El transporte fluvial también es relevante en algunas zonas cercanas a ríos y lagos.

1950

1951

1952

1953

1954

1955

1956

1957

1958

1959

1960

1961

1962

1963

1964

1965

1966

1967

1968

1969

1970

que esta lactante consume aproximadamente 150 litros, cantidad que llega a ser el doble en las explotaciones de leche que en las que producen leche en concentrado. En el primer caso, proporcionalmente a los animales lactantes, por ejemplo, se consume el triple de leche en concentrado. En el segundo caso, cuando esta produce es utilizada en la alimentación de los vacunos, el costo de estos también resulta considerable.

De las nacimientos en bovinos, los terneros pesan en promedio y el otro 60% en machos y con el 10% de peso. Otros se destinan a los usos que se indican, considerando que el 50% de las vacas de una explotación en el país en lactación, en las etapas de producción todo este potencial puede ser aprovechado.

Para el aprovechamiento del excedente de leche que se produce en el campo de vacas, se han llevado a cabo estudios experimentales en países como Holanda, Bélgica, Francia, Alemania, Italia, Colombia, Perú, Estados Unidos de Norteamérica y México.

En México la leche de vaca es un producto de alto

monición muy apropiada y donde los esfuerzos se deben especial-  
 mente para combatir. Se ha establecido un incentivo económico  
 refortalecimiento, con un esfuerzo para desalentar el sacrificio de los  
 cerros recién nacidos, induciendo a los criadores de Inocencia a  
 engordar sus bovinos hasta que alcancen un peso apropiado para  
 el mercado.

Los rumiantes nacen como tales (de Albo), pero se com-  
 portan como monogástricos antes de que empiecen a funcionar el  
 rumen.

El rumen del recién nacido más el retículo y el omaso  
 ocupan el 30% de la capacidad del abomaso e intestino verda-  
 dero (de Albo).

El curvo esofágico constituido por un canal de 6  
 a 12 centímetros de longitud, comunica directamente el final  
 del esófago con la abertura retículo-omasal (Crepit). Es casi  
 vertical, con una torsión de 180° en su trayecto. Se prolonga por  
 el canal del omaso, situado sobre la pequeña curvatura de éste.



El presente es un informe de la Comisi6n de la Verdad y la Reconciliaci6n  
de la Rep6blica Dominicana que se refiere a la situaci6n de los  
refugiados que se encuentran en el extranjero.

El presente informe se refiere a la situaci6n de los  
refugiados que se encuentran en el extranjero.

El presente informe se refiere a la situaci6n de los  
refugiados que se encuentran en el extranjero.

El presente informe se refiere a la situaci6n de los  
refugiados que se encuentran en el extranjero.

El presente informe se refiere a la situaci6n de los  
refugiados que se encuentran en el extranjero.

El presente informe se refiere a la situaci6n de los  
refugiados que se encuentran en el extranjero.

El presente informe se refiere a la situaci6n de los  
refugiados que se encuentran en el extranjero.

El presente informe se refiere a la situaci6n de los  
refugiados que se encuentran en el extranjero.

El presente informe se refiere a la situaci6n de los  
refugiados que se encuentran en el extranjero.

El presente informe se refiere a la situaci6n de los  
refugiados que se encuentran en el extranjero.

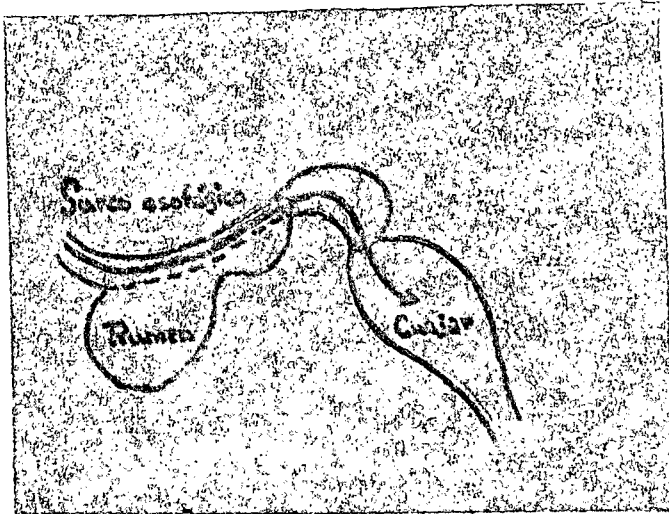

El rumen del becerro para come "no está en circuito". A consecuencia del reflejo de cierre del surco esofágico, los alimentos van directamente al cuajar o abomaso: es una fisiología monogástrica.

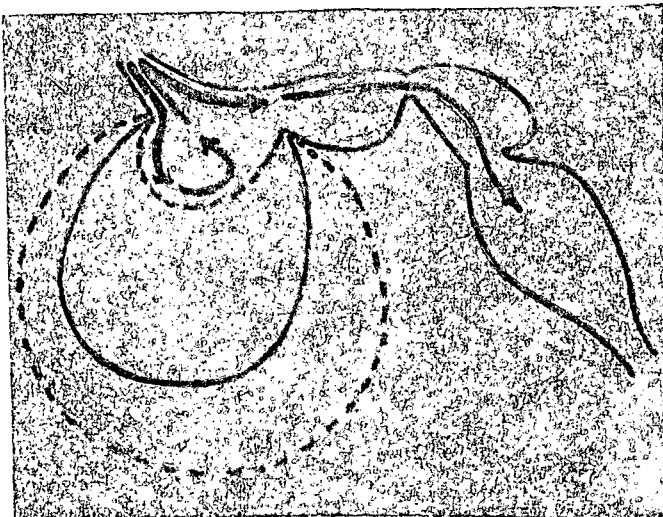

El rumen del becerro "está en circuito". Debido a la abertura del surco esofágico. Los alimentos caen en la panza o rumen antes de continuar su progresión hacia el cuajar o abomaso: es una fisiología de poligástrico, verdadero rumiante.



THE UNIVERSITY OF CHICAGO

PHYSICS DEPARTMENT

PHYSICS 311

LECTURE 10

THE HARMONIC OSCILLATOR

1. Introduction

2. The Harmonic Oscillator

3. The Quantum Harmonic Oscillator

4. The Harmonic Oscillator in Three Dimensions

5. The Harmonic Oscillator and the Hydrogen Atom

6. The Harmonic Oscillator and the Parity Operator

7. The Harmonic Oscillator and the Wigner Function

8. The Harmonic Oscillator and the Path Integral

9. The Harmonic Oscillator and the Adjoint Representation

10. The Harmonic Oscillator and the Heisenberg Picture



**El colostro es el alimento obligado para  
el becerro los primeros días de su vida.  
El cual le proporciona lo necesario para  
su debida protección.**

de la actividad del comercio.

de la actividad del comercio.

de la actividad del comercio.

de la actividad del comercio.

de la actividad del comercio.

de la actividad del comercio.

de la actividad del comercio.

de la actividad del comercio.

de la actividad del comercio.

de la actividad del comercio.

de la actividad del comercio.

de la actividad del comercio.

de la actividad del comercio.

de la actividad del comercio.

de la actividad del comercio.

de la actividad del comercio.

de la actividad del comercio.

de la actividad del comercio.

la via.

Il campo di confine...

...per il campo di confine...

Il campo di confine...

...per il campo di confine...

...per il campo di confine...

...per il campo di confine...

La politica di...

...per il campo di confine...

...per il campo di confine...

...per il campo di confine...

Debate...

...per il campo di confine...

...per il campo di confine...

...per il campo di confine...

...per il campo di confine...

Il primo punto è quello della  
secondo punto è quello della  
terzo punto è quello della  
quarto punto è quello della  
quinto punto è quello della  
sesto punto è quello della  
settimo punto è quello della  
ottavo punto è quello della  
nono punto è quello della  
dieci punto è quello della  
undicesimo punto è quello della  
dodicesimo punto è quello della  
tredicesimo punto è quello della  
quattordicesimo punto è quello della  
quindicesimo punto è quello della  
sedicesimo punto è quello della  
dicesimo punto è quello della  
ottavo punto è quello della  
sesto punto è quello della  
quinto punto è quello della  
quarto punto è quello della  
terzo punto è quello della  
secondo punto è quello della  
primo punto è quello della





... de la institución, del campo, de la actividad, en el  
... de los diversos casos, de la relación entre la actividad  
... de la vida personal.

... de la vida personal, de la actividad, en el  
... de los diversos casos, de la relación entre la actividad  
... de la vida personal.

... de la vida personal, de la actividad, en el  
... de los diversos casos, de la relación entre la actividad  
... de la vida personal.

... de la vida personal, de la actividad, en el  
... de los diversos casos, de la relación entre la actividad  
... de la vida personal.

... de la vida personal, de la actividad, en el  
... de los diversos casos, de la relación entre la actividad  
... de la vida personal.

... de la vida personal, de la actividad, en el  
... de los diversos casos, de la relación entre la actividad  
... de la vida personal.

... de la vida personal, de la actividad, en el  
... de los diversos casos, de la relación entre la actividad  
... de la vida personal.



1. - [Illegible text]

2. - [Illegible text]

3. - [Illegible text]

4. - [Illegible text]

5. - [Illegible text]

6. - [Illegible text]

7. - [Illegible text]

8. - [Illegible text]

9. - [Illegible text]

10. - [Illegible text]

11. - [Illegible text]

12. - [Illegible text]

13. - [Illegible text]

14. - [Illegible text]

15. - [Illegible text]

16. - [Illegible text]

17. - [Illegible text]

18. - [Illegible text]

19. - [Illegible text]

20. - [Illegible text]

21. - [Illegible text]

22. - [Illegible text]

23. - [Illegible text]

24. - [Illegible text]

25. - [Illegible text]

26. - [Illegible text]

27. - [Illegible text]

28. - [Illegible text]

29. - [Illegible text]

30. - [Illegible text]

31. - [Illegible text]

32. - [Illegible text]

33. - [Illegible text]

34. - [Illegible text]

35. - [Illegible text]

36. - [Illegible text]

37. - [Illegible text]

38. - [Illegible text]

39. - [Illegible text]

40. - [Illegible text]

41. - [Illegible text]

42. - [Illegible text]

43. - [Illegible text]

44. - [Illegible text]

45. - [Illegible text]

46. - [Illegible text]

47. - [Illegible text]

48. - [Illegible text]

49. - [Illegible text]

50. - [Illegible text]

Green Clay Co., U.S.A. ( )

11. - [Illegible text]



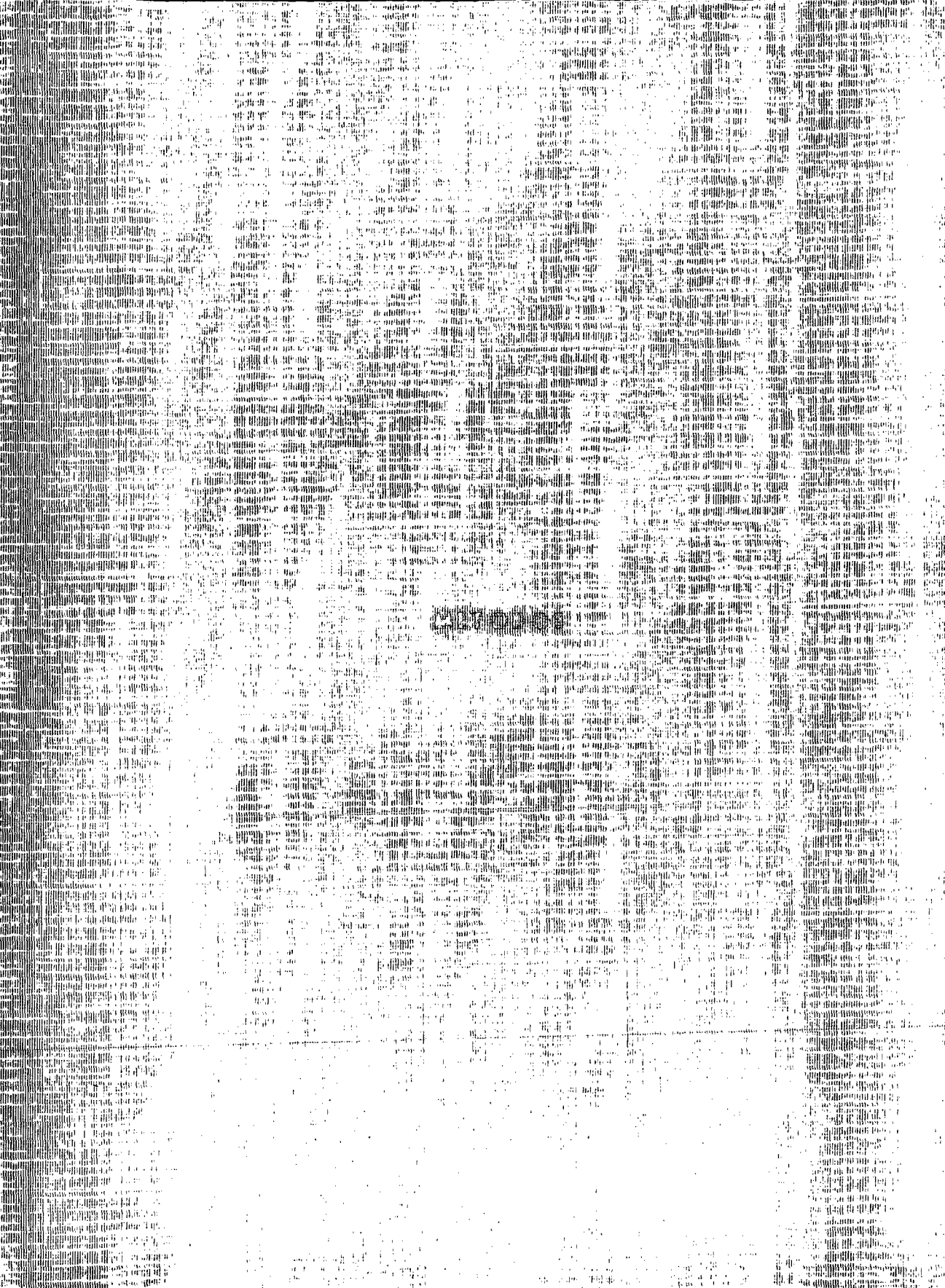

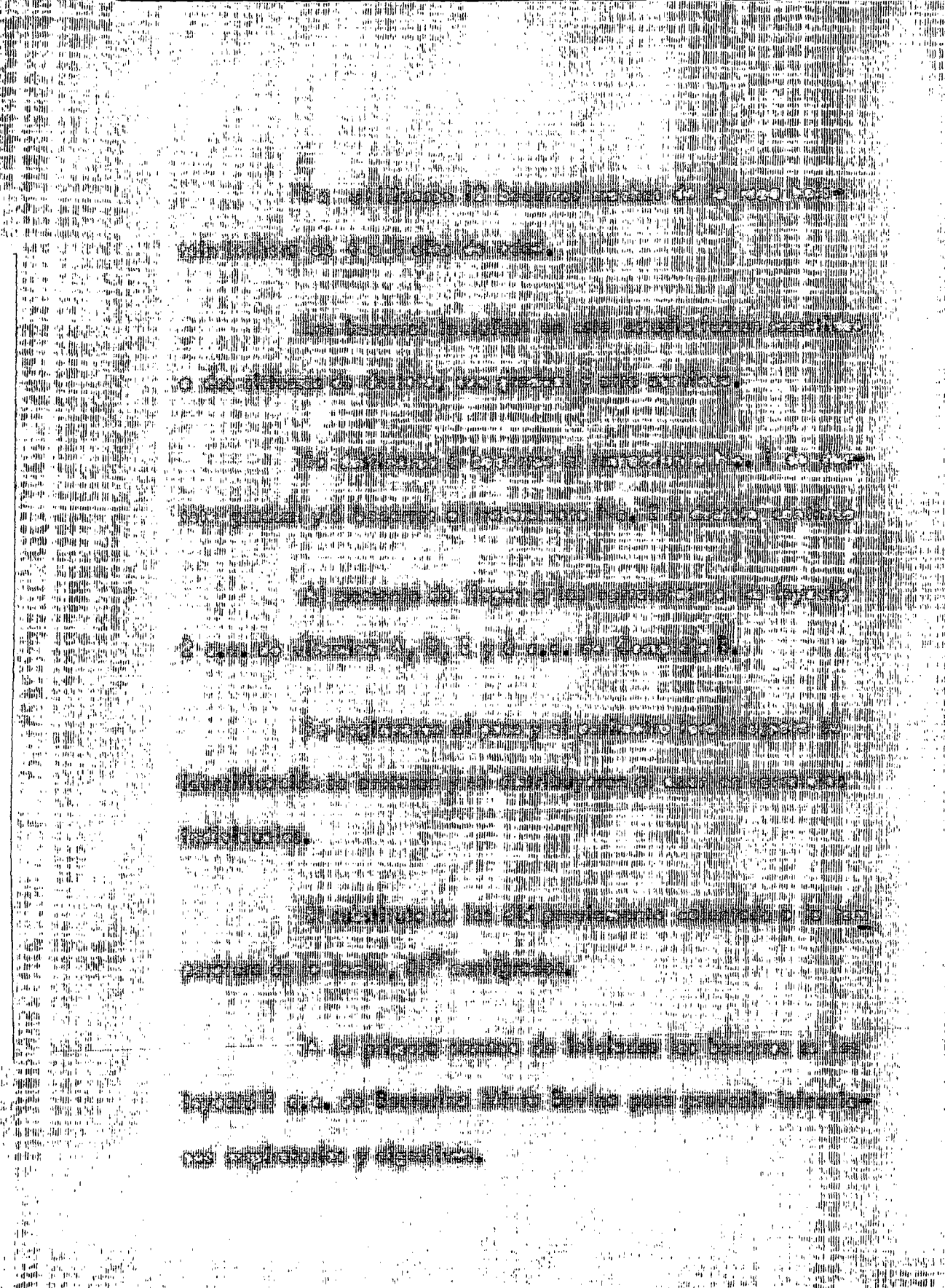

El presente documento es una copia de un documento original que se encuentra en el archivo de la...

El presente documento es una copia de un documento original que se encuentra en el archivo de la...

El presente documento es una copia de un documento original que se encuentra en el archivo de la...

El presente documento es una copia de un documento original que se encuentra en el archivo de la...

El presente documento es una copia de un documento original que se encuentra en el archivo de la...

El presente documento es una copia de un documento original que se encuentra en el archivo de la...

El presente documento es una copia de un documento original que se encuentra en el archivo de la...

El presente documento es una copia de un documento original que se encuentra en el archivo de la...

El presente documento es una copia de un documento original que se encuentra en el archivo de la...



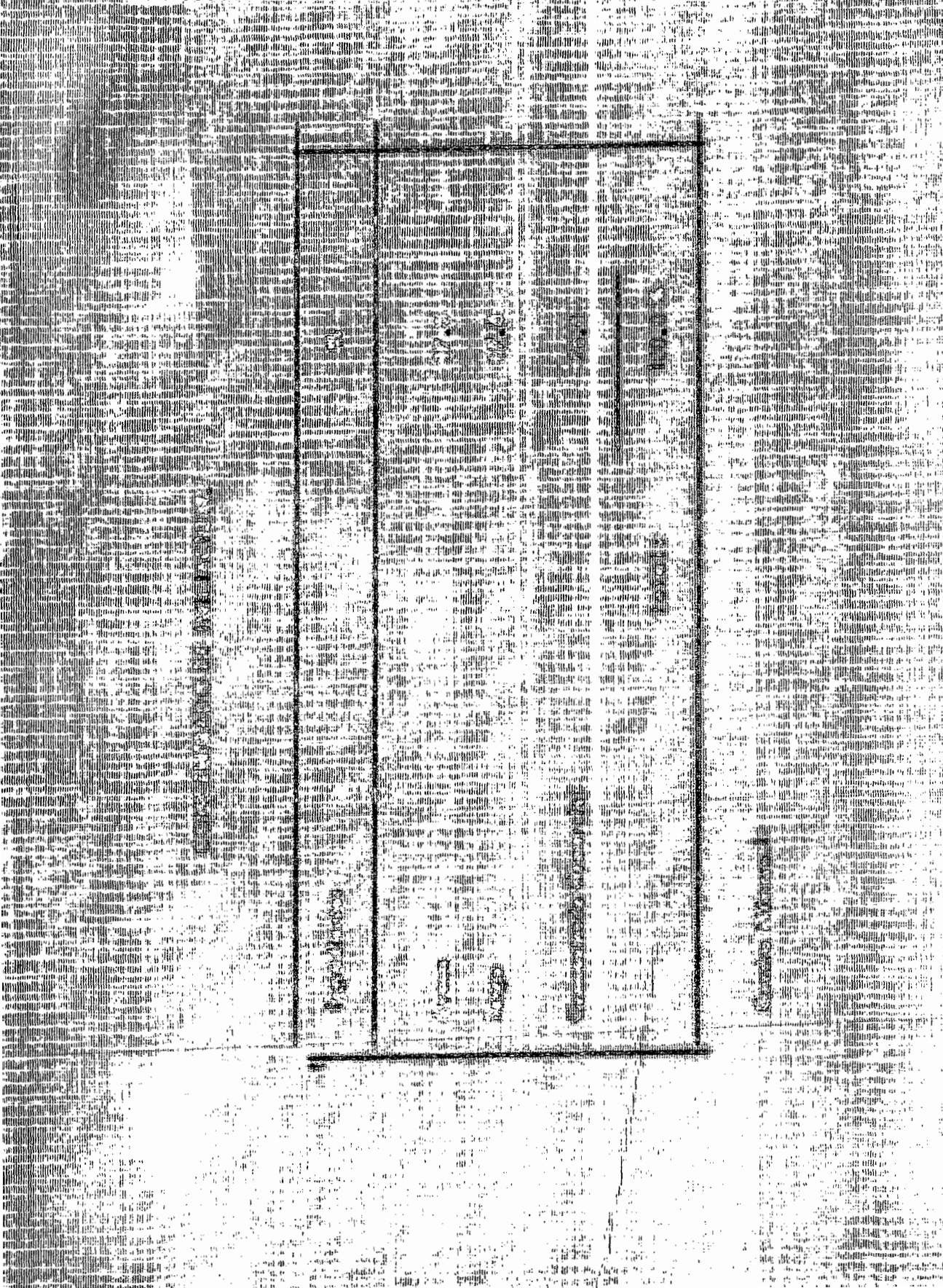

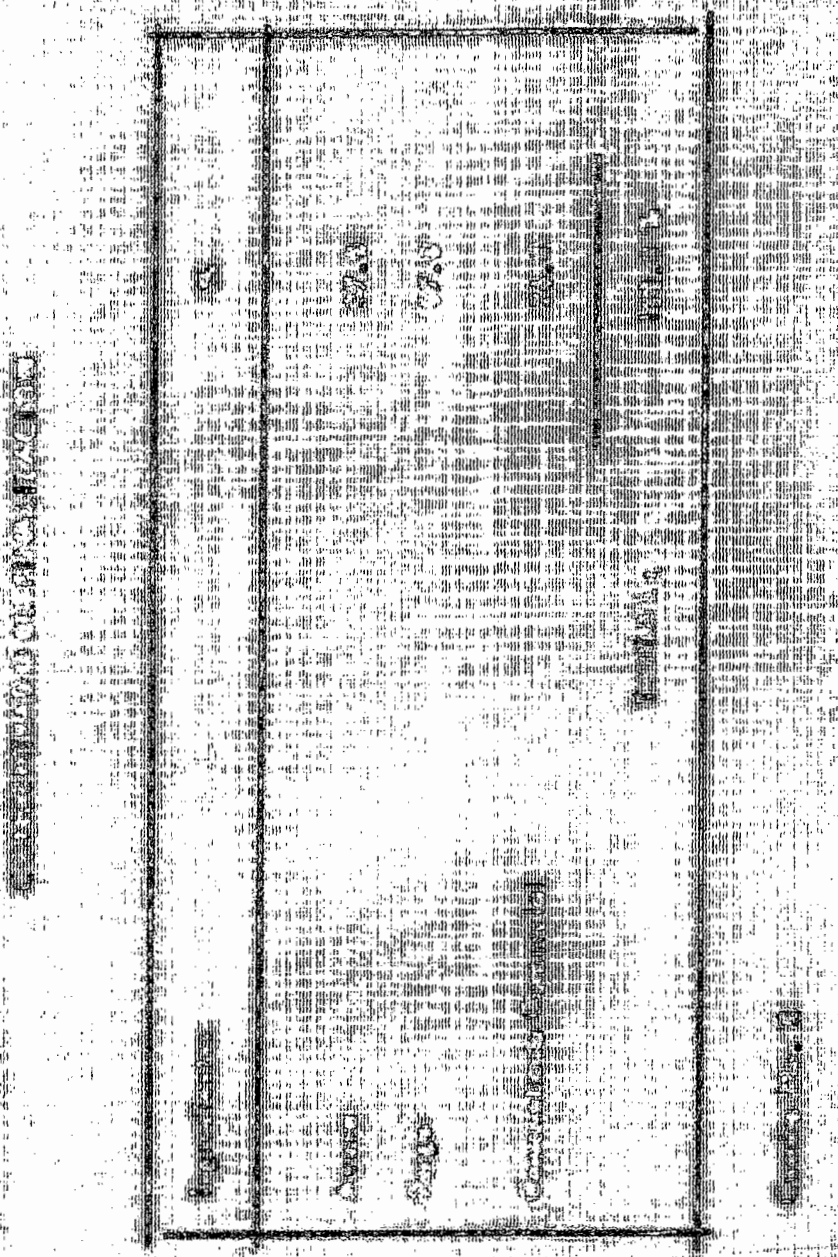

**EXAMEN N. 1**

**TEMA OCHO**

Compañía Lta. Subarriba  
en días Doce y/o

10. Compañía Lta. Subarriba  
11. Compañía Lta. Subarriba

10 8

Ad. Lta. Subarriba

20 6

Ad. Lta. Subarriba

20 4

Ad. Lta. Subarriba

15 2

Ad. Lta. Subarriba

40 -

Ad. Lta. Subarriba

Cuadro Número 3



1	2	3	4	5	6	7	8	9	10	11	12	13	14	15	16	17	18	19	20	21	22	23	24	25	26	27	28	29	30	31	32	33	34	35	36	37	38	39	40	41	42	43	44	45	46	47	48	49	50	51	52	53	54	55	56	57	58	59	60	61	62	63	64	65	66	67	68	69	70	71	72	73	74	75	76	77	78	79	80	81	82	83	84	85	86	87	88	89	90	91	92	93	94	95	96	97	98	99	100
---	---	---	---	---	---	---	---	---	----	----	----	----	----	----	----	----	----	----	----	----	----	----	----	----	----	----	----	----	----	----	----	----	----	----	----	----	----	----	----	----	----	----	----	----	----	----	----	----	----	----	----	----	----	----	----	----	----	----	----	----	----	----	----	----	----	----	----	----	----	----	----	----	----	----	----	----	----	----	----	----	----	----	----	----	----	----	----	----	----	----	----	----	----	----	----	----	----	----	-----

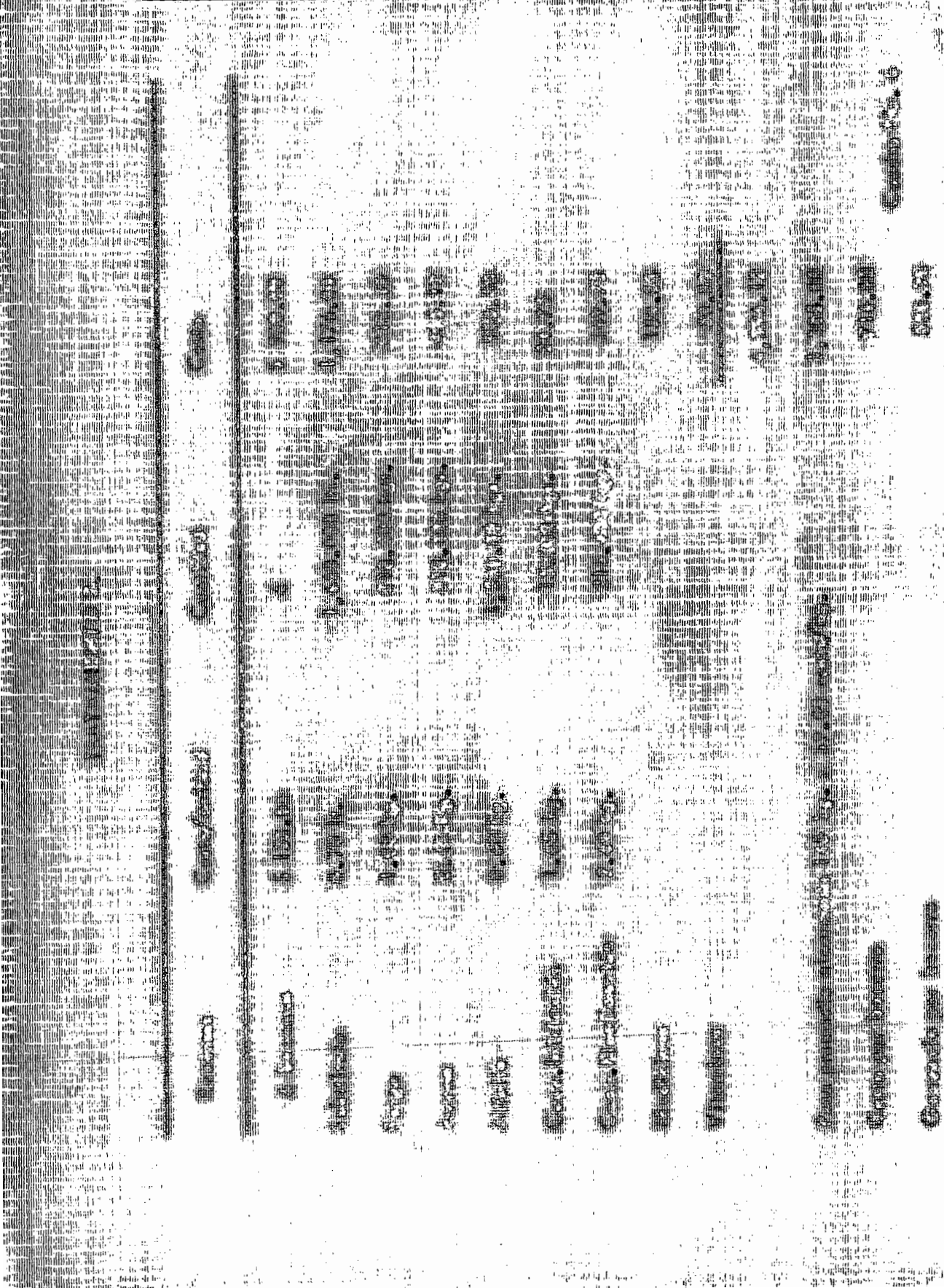

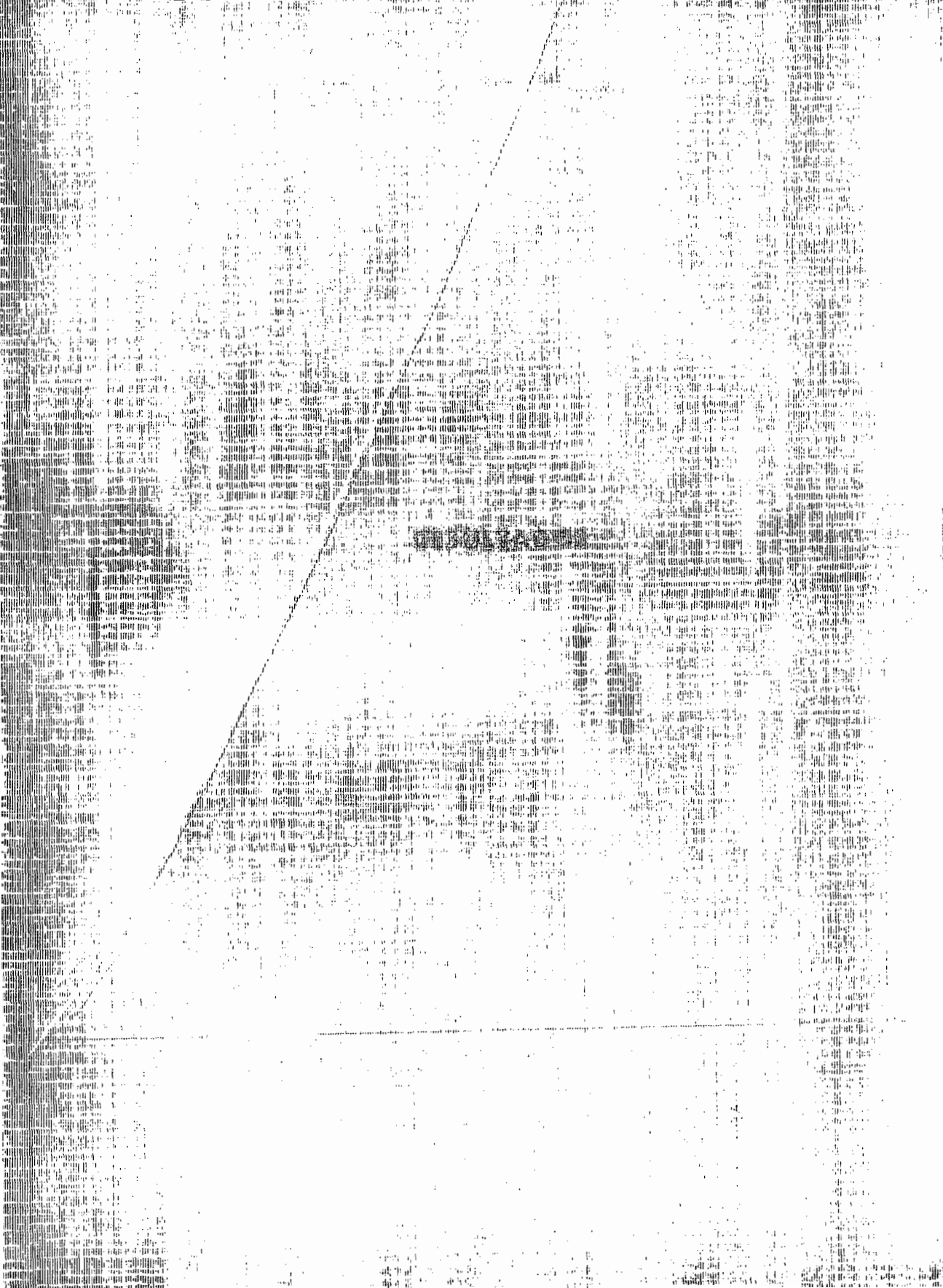





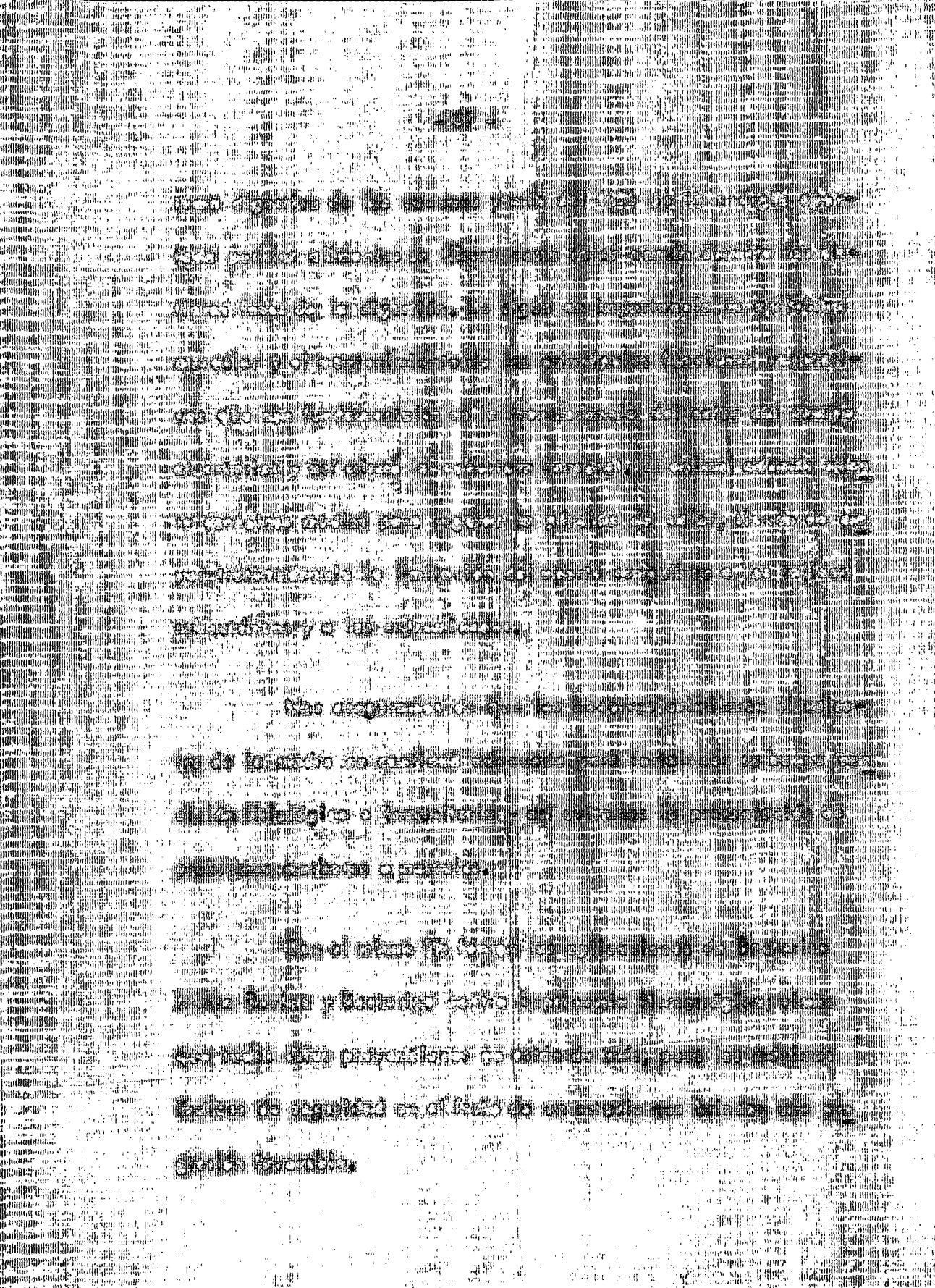

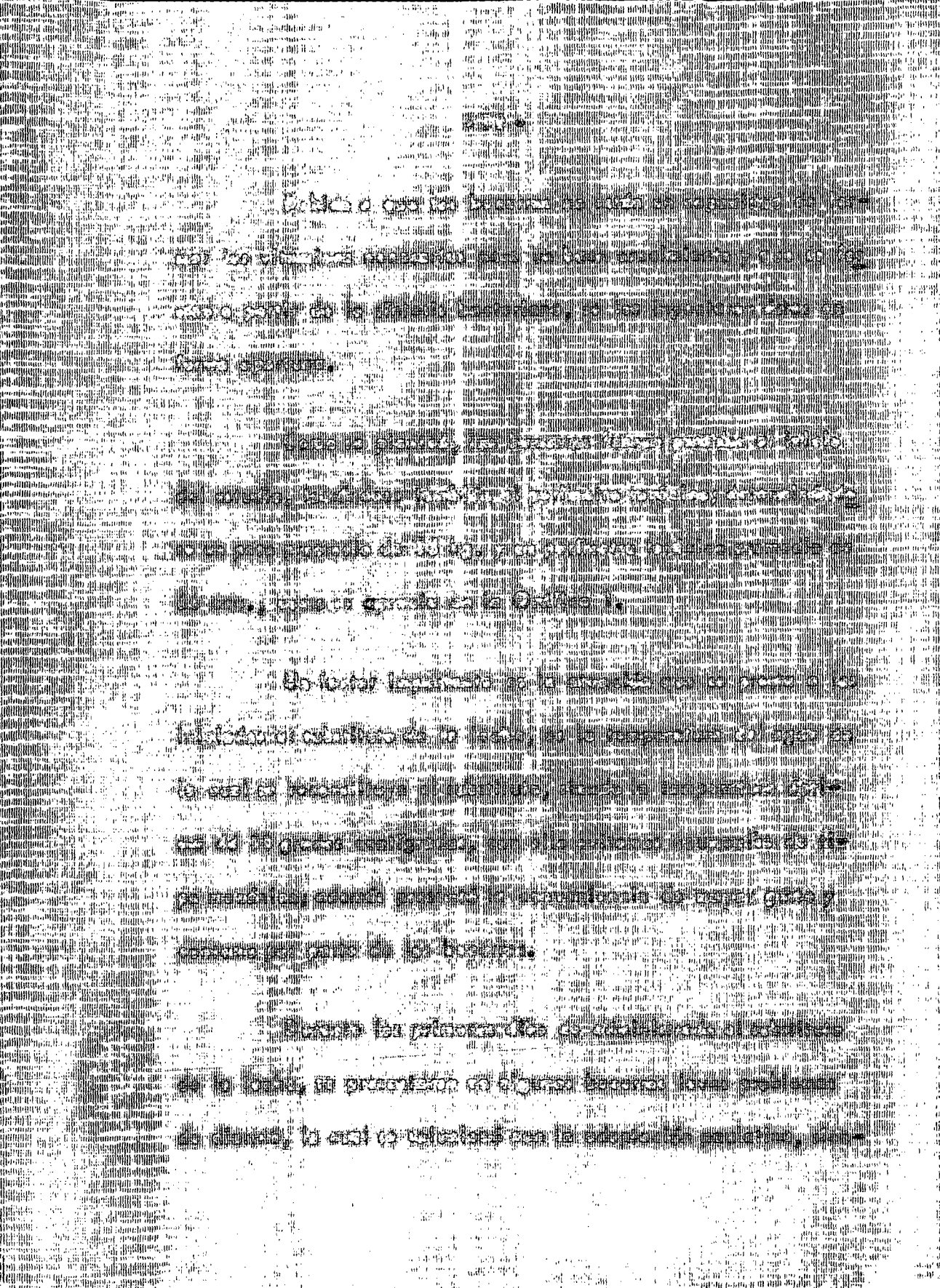

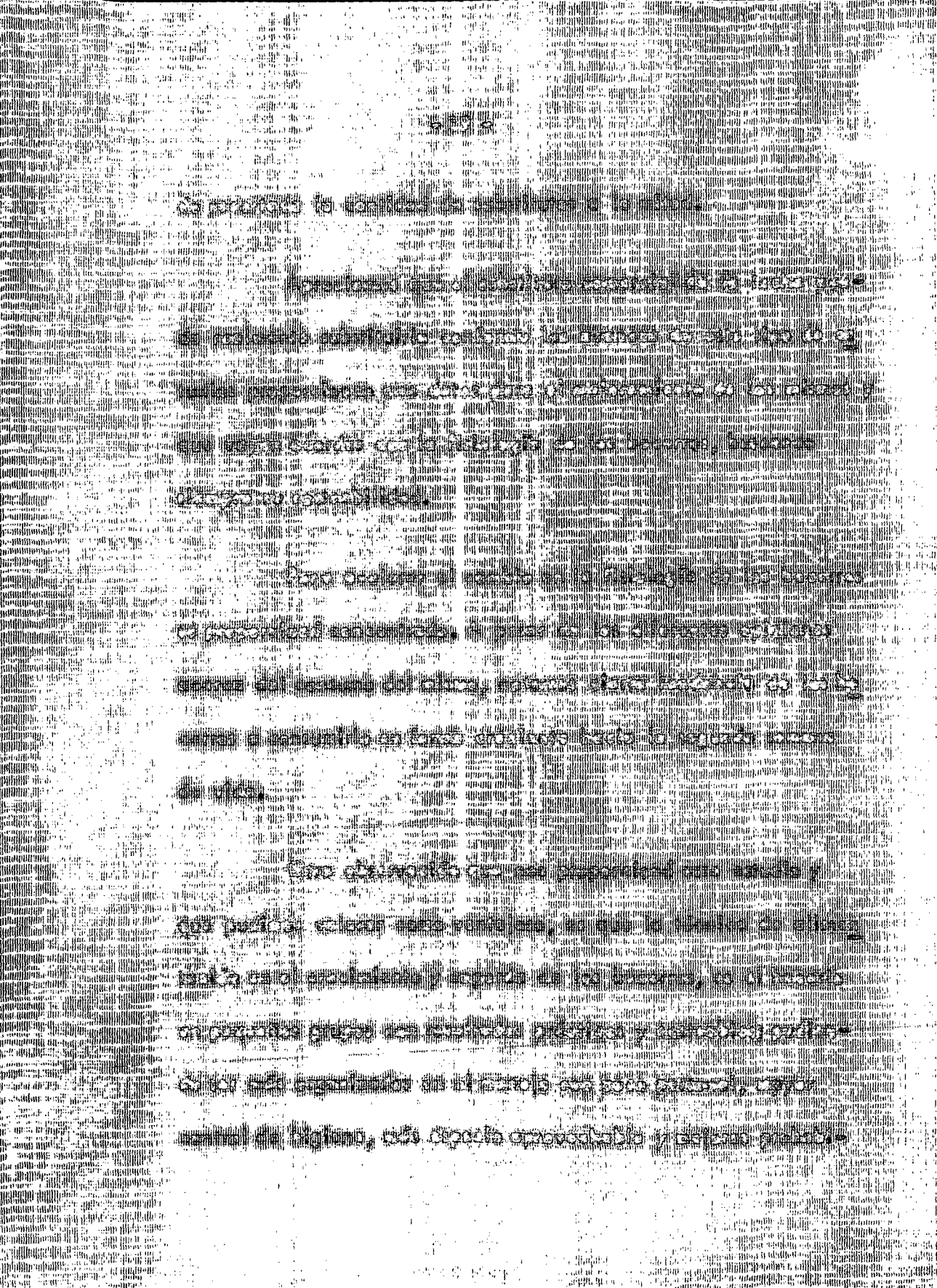

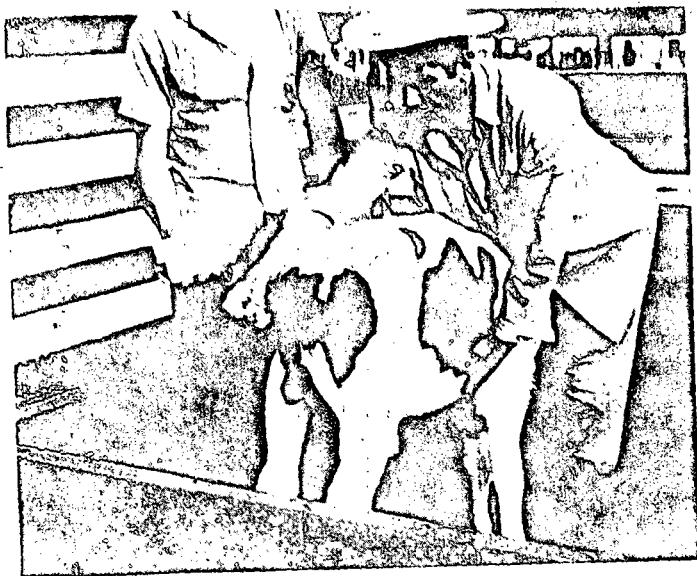

**En la primera semana es recomendable vacunar con bacterina mixta bovina para desarrollar en los becerros resistencia a infecciones digestivas y respiratorias.**

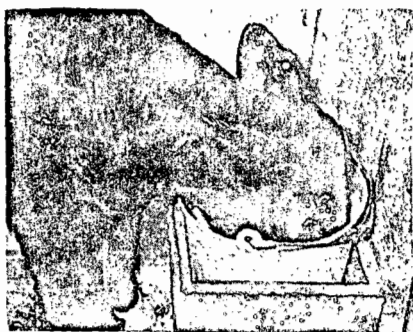

**El sustituto comercial de la leche (Bilacto) puede realmente sustituirlo. Proporcionándose a temperatura adecuada, los becerros lo consumen en forma creciente.**

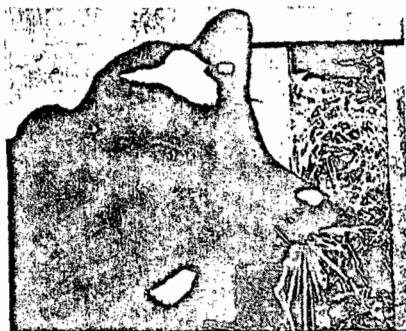

**Dar concentrado en forma temprana y eficiente ayuda acelerando la fisiología de los becerros.**

El presente documento es una copia de los originales.

El presente documento es una copia de los originales.

El presente documento es una copia de los originales.

El presente documento es una copia de los originales.

El presente documento es una copia de los originales.

El presente documento es una copia de los originales.

El presente documento es una copia de los originales.

El presente documento es una copia de los originales.

El presente documento es una copia de los originales.

El presente documento es una copia de los originales.

El presente documento es una copia de los originales.

El presente documento es una copia de los originales.

El presente documento es una copia de los originales.

El presente documento es una copia de los originales.

El presente documento es una copia de los originales.

El presente documento es una copia de los originales.



**Dadas las condiciones, no se contó en el estudio presente con una báscula romana. Y los pesos iniciales, al destete y de finalización, así como los perímetros torácicos correspondientes se registraron con cinta métrica adecuada; lo cual no alteró significativamente los resultados.**

[The following text is extremely faint and largely illegible due to heavy noise and low contrast. It appears to be a list or a series of short paragraphs.]

No se permite la reproducción o el uso  
 parcial o total de este documento sin el consentimiento  
 escrito de la editorial. Todos los derechos reservados.

Este libro es propiedad de la editorial y no puede ser  
 reproducido ni distribuido en forma alguna sin el consentimiento  
 escrito de la editorial. Todos los derechos reservados.



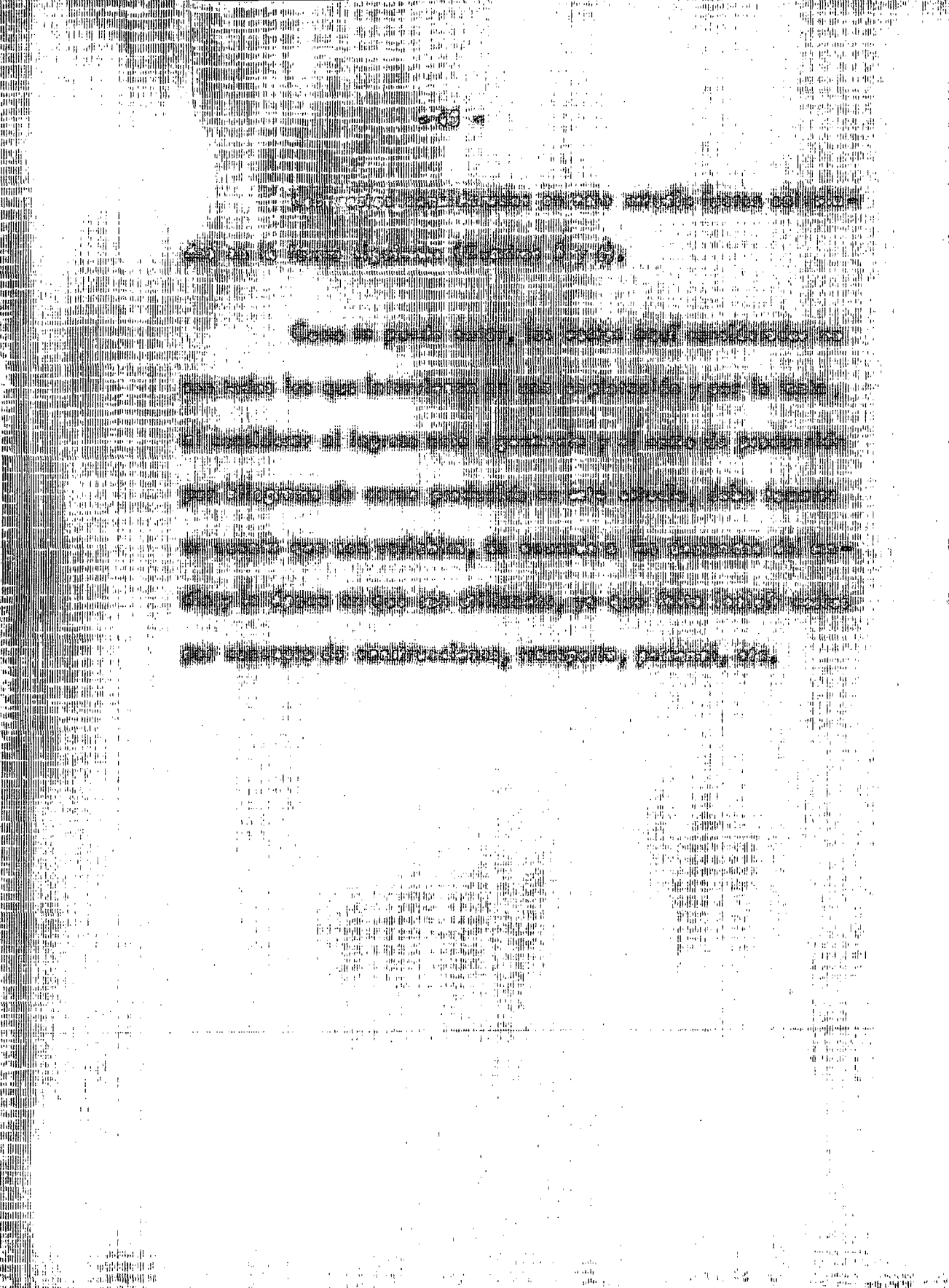



**Los becerros incluidos en este estudio fueron sometidos a dos sistemas de destete: uno gradual y otro continuo**

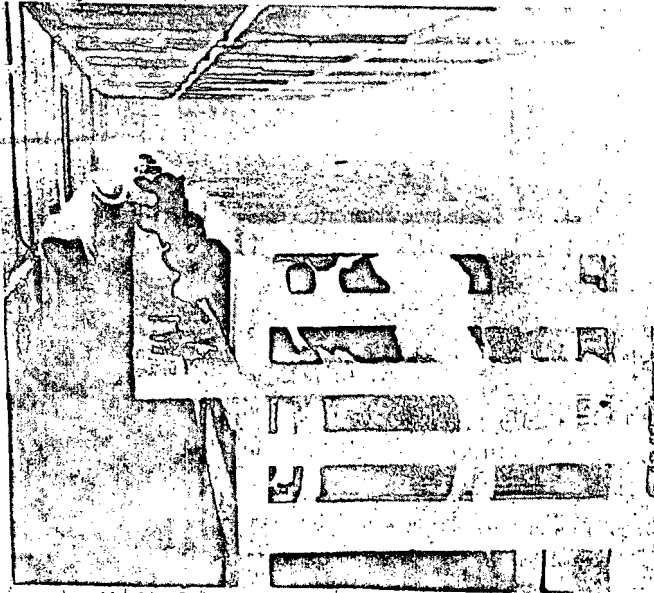

**Distribución adecuada y programada del Sustituto de la leche y del concentrado.**

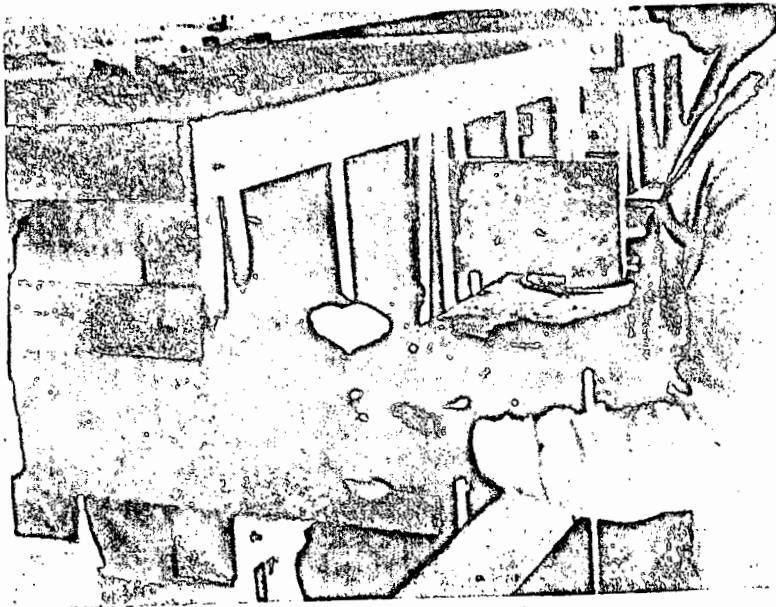

**La alimentación adecuada, buen trato e higiene  
son básicos en este tipo de estudios.**

PERIMETRO TORACICO CM.  
 PESO CORPORAL KG.

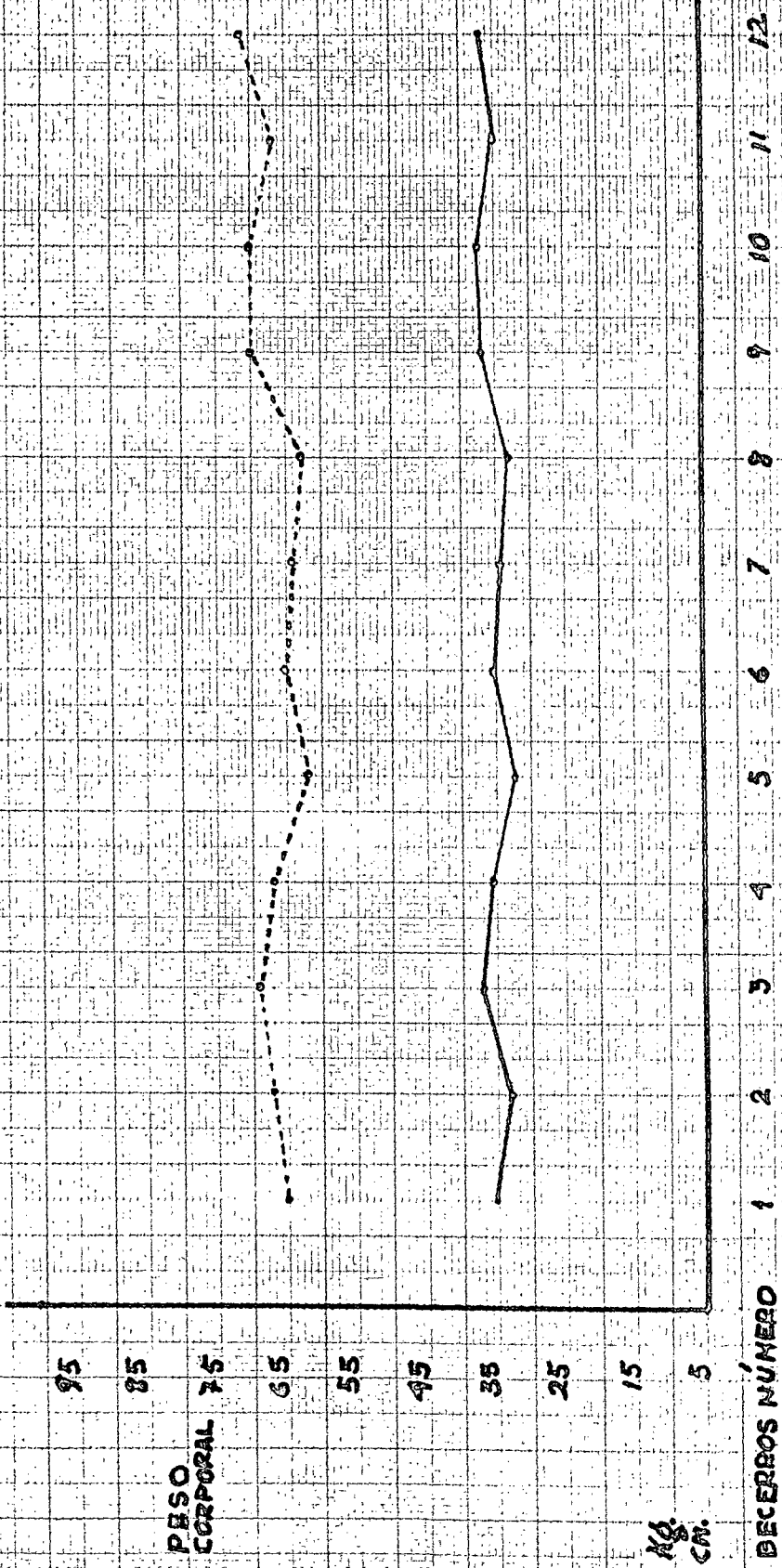

GRAFICA 1.- PESO CORPORAL Y PERIMETRO TORACICO AL NACIMIENTO

155

145

135

125

115

105

95

85

75

65

55

45

35

kg.  
cm.

PERIMETRO TORACICO CM  
PESO CORPORAL KG

DECEROS NÚMERO

1

2

3

4

5

6

TRATAMIENTO II DOSTETE DE NIVEL CONTINUO

GRÁFICA 3.- PESO CORPORAL Y PERIMETRO TORACICO AL DESTETE A LAS CINCO SEMANAS

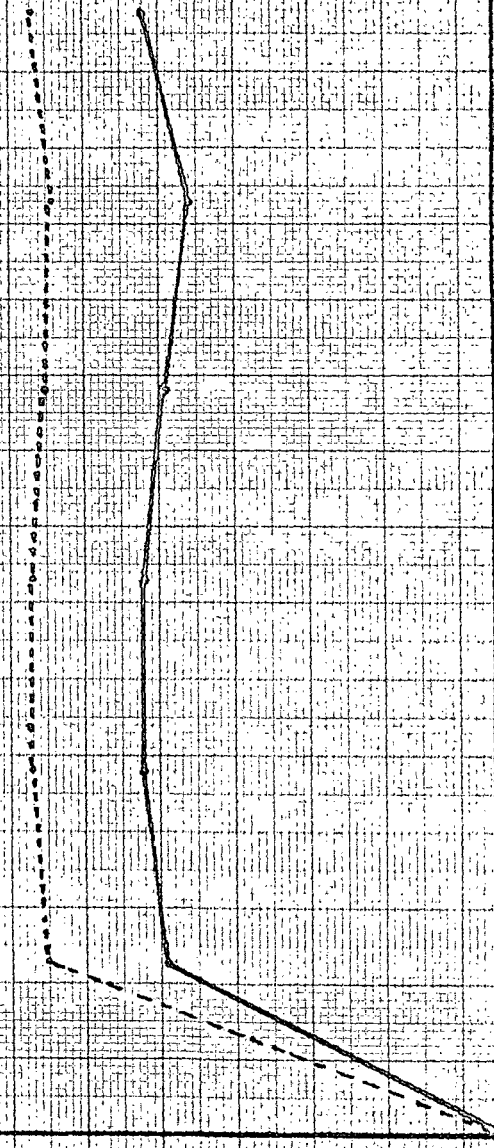

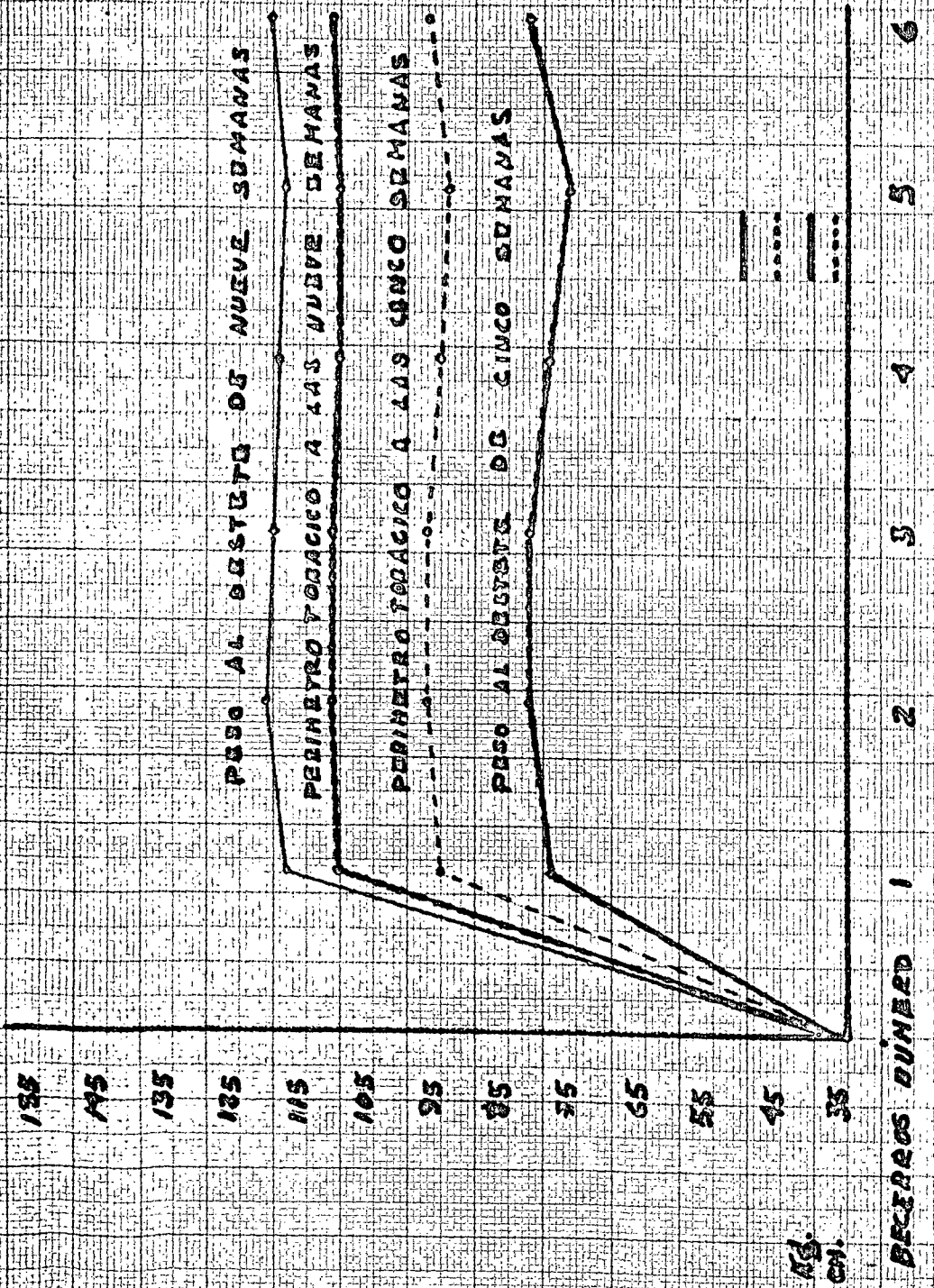

GRAFICA 4 -- RELACION COMPARATIVA DE PESOS Y CANTIDADES TRAZADAS ASABRADO POR DIFERENTES OBTENEDORES O LAS 5 SEMANAS Y A LAS 9 SEMANAS EN GRUPOS DE SOIS.

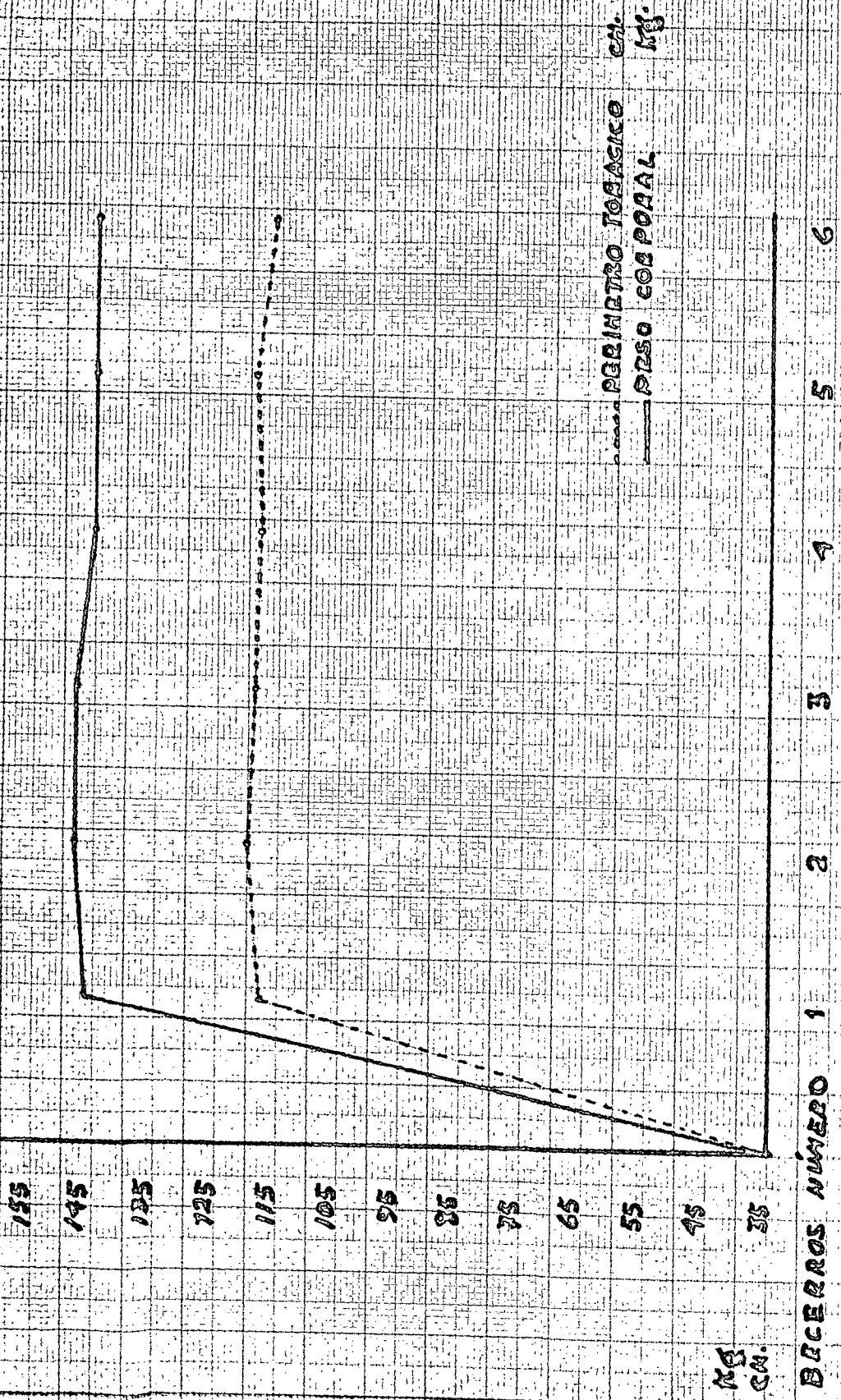

TRATAMIENTO I DOSTETE GRADUAL

GRAPICA 5 .- PISO CORPORAL Y PERINERO TOBACACO A LOS 1 AÑOS

156  
145  
135  
125  
115  
105  
95  
85  
75  
65  
55  
45  
35

Kg.  
ca.

..... PERIMETRO TORACICO CA.  
—— PESO CORPORAL MJ.

DEBERROS NÚMERO 1 2 3 4 5 6

TRATAMIENTO II DESETE CONTINUO

GRAFICA 6 ... PESO CORPORAL Y PERIMETRO TORACICO A LOS 9 MESES

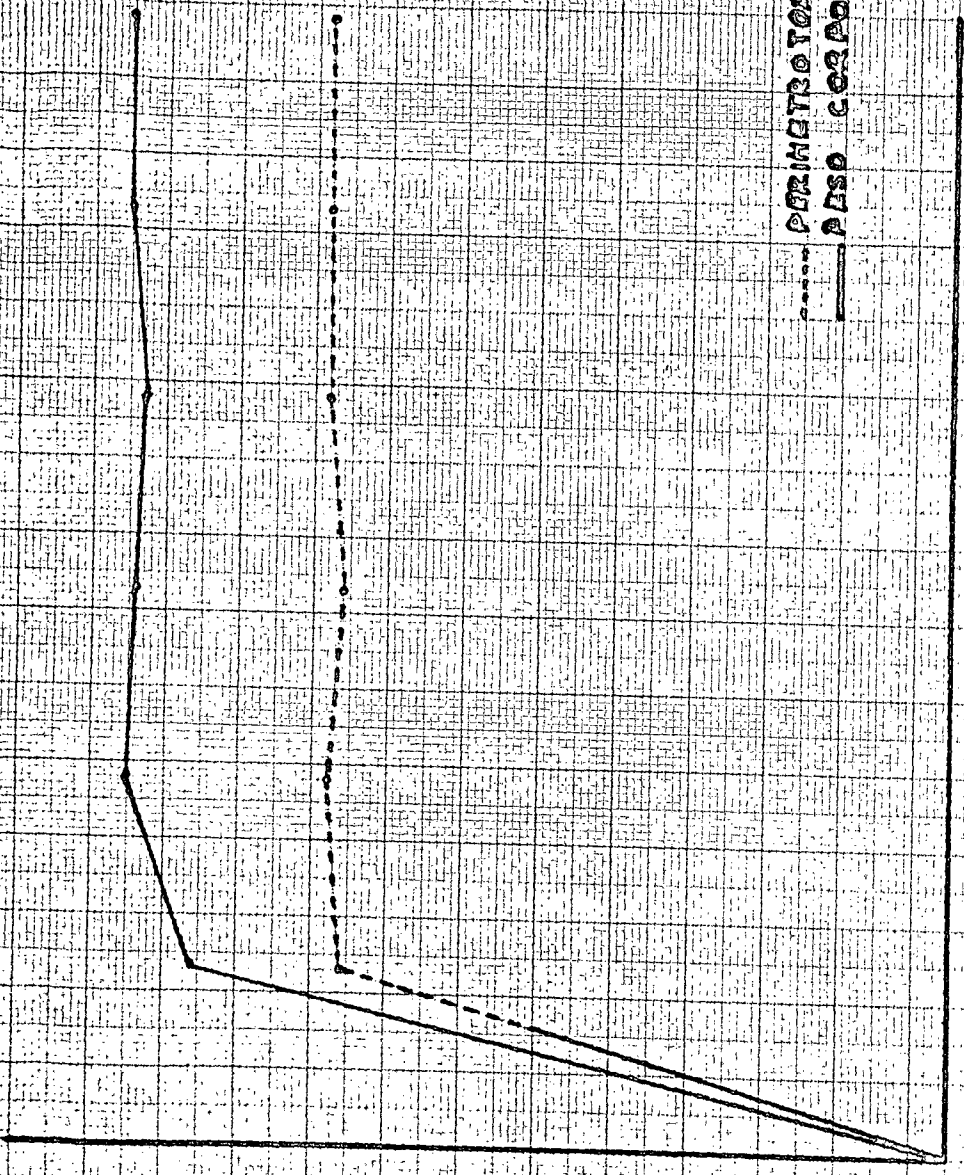



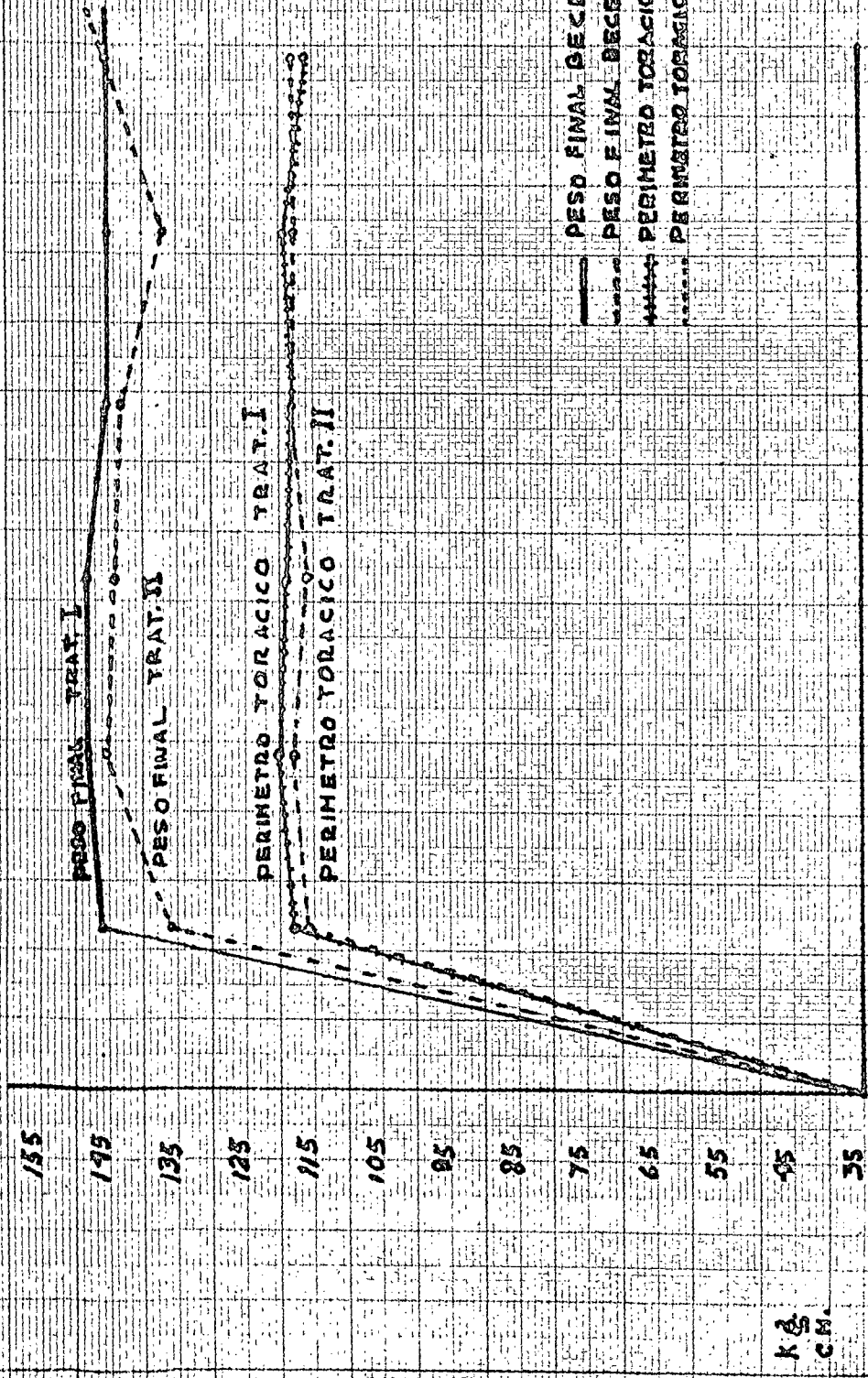

PESO FINAL BECCEROS TRAT. I  
 PESO FINAL BECCEROS TRAT. II  
 PERIMETRO TORACICO TRAT. I  
 PERIMETRO TORACICO TRAT. II

K.G.  
 CM.

BECCEROS NÚMERO 1 2 3 4 5 6

GRAFICA 7 ... RELACION COMPARATIVA DE PESOS Y PERIMETRO TORACICO ALCANZADOS POR BECCEROS

**CONFIDENTIAL**

Las frutas y verduras producen el vapor de agua que se eleva  
y al elevarse durante la la cosecha de vida, en un ambiente  
de elevadas temperaturas, se produce el vapor.

Lo que pasa es que cuando el vapor se eleva por el  
dentro del tubo, se eleva con el viento.

El vapor de agua que se eleva por el tubo, cuando el viento  
de arriba que se eleva, se eleva con el viento, pero el  
viento que se eleva, se eleva con el viento.

Las frutas y verduras producen el vapor de agua que se eleva  
y al elevarse durante la la cosecha de vida, en un ambiente  
de elevadas temperaturas, se produce el vapor.

Según los datos de producción existentes en un ambiente  
fresco, con muy pocas calorías, las frutas y verduras que se eleva  
lo eleva de la vida.

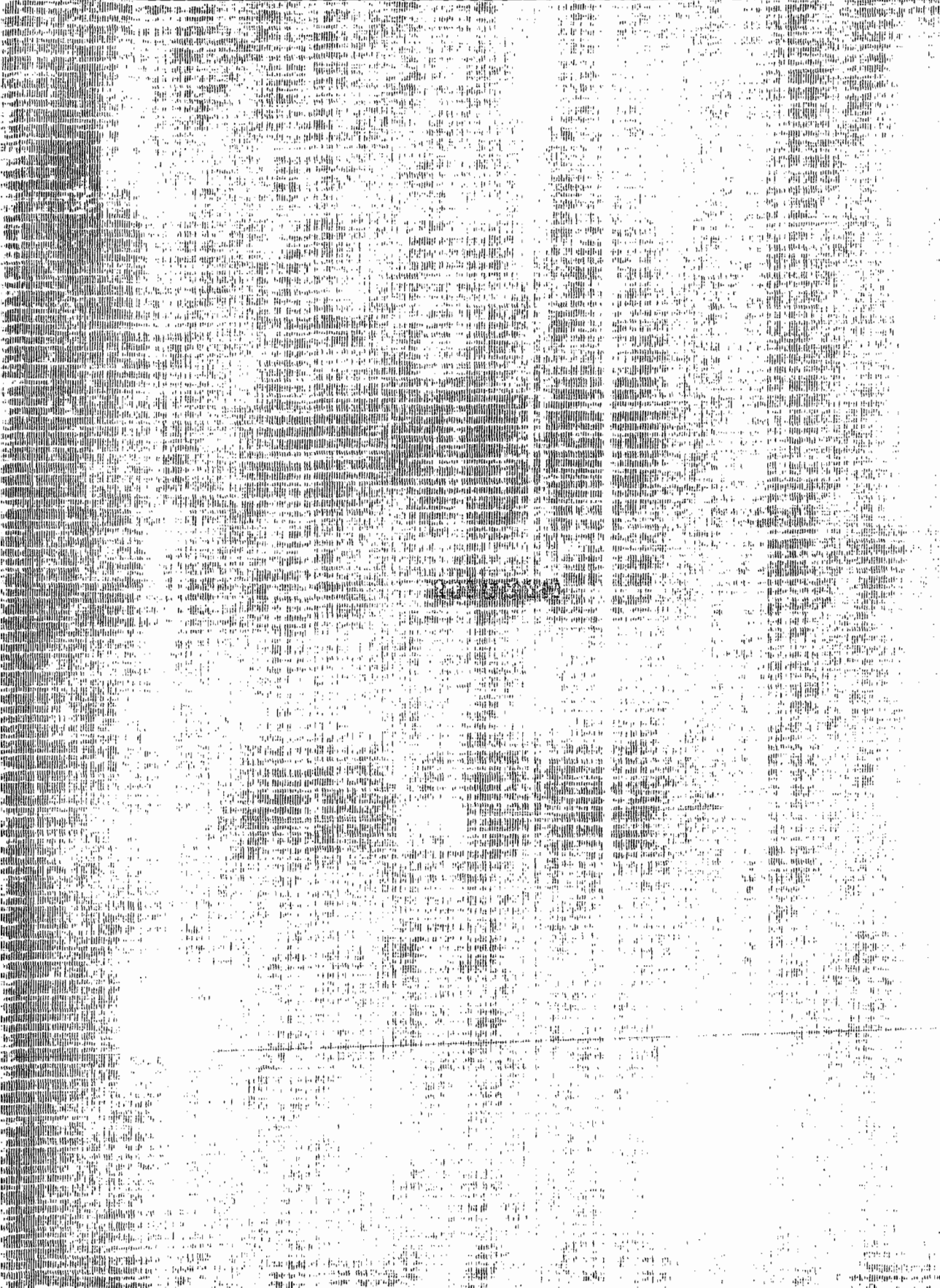

El problema de la creciente explotación demográfica en México, como en el mundo, creó en gran medida con la producción de alimentos, por lo cual, la creación de becerros, se está incrementando con estudios experimentales en diversos puntos del mundo: Holanda, Bélgica, Israel, Rumanía, Colombia, Perú, E. U. A., Unión de Norteamérica y México.

El presente estudio se realizó durante una época de frío intenso en el Municipio de la Ciudad de Chihuahua, Chih.

Se utilizaron 12 becerros: Herón de 4 a 8 años de edad, los que tomaron calorero previamente.

Fueron divididos en dos grupos de 6 cada uno y se sometieron a dos sistemas de castoreo, uno llamado gradual y otro continuo. Se distribuyeron al azar en corrales individuales.

Se tomaron medidas preventivas contra problemas morbosos físicos, mecánicos e infecciosos y morales.

Un grupo de 6 becerros se castoreó a las cinco semanas.

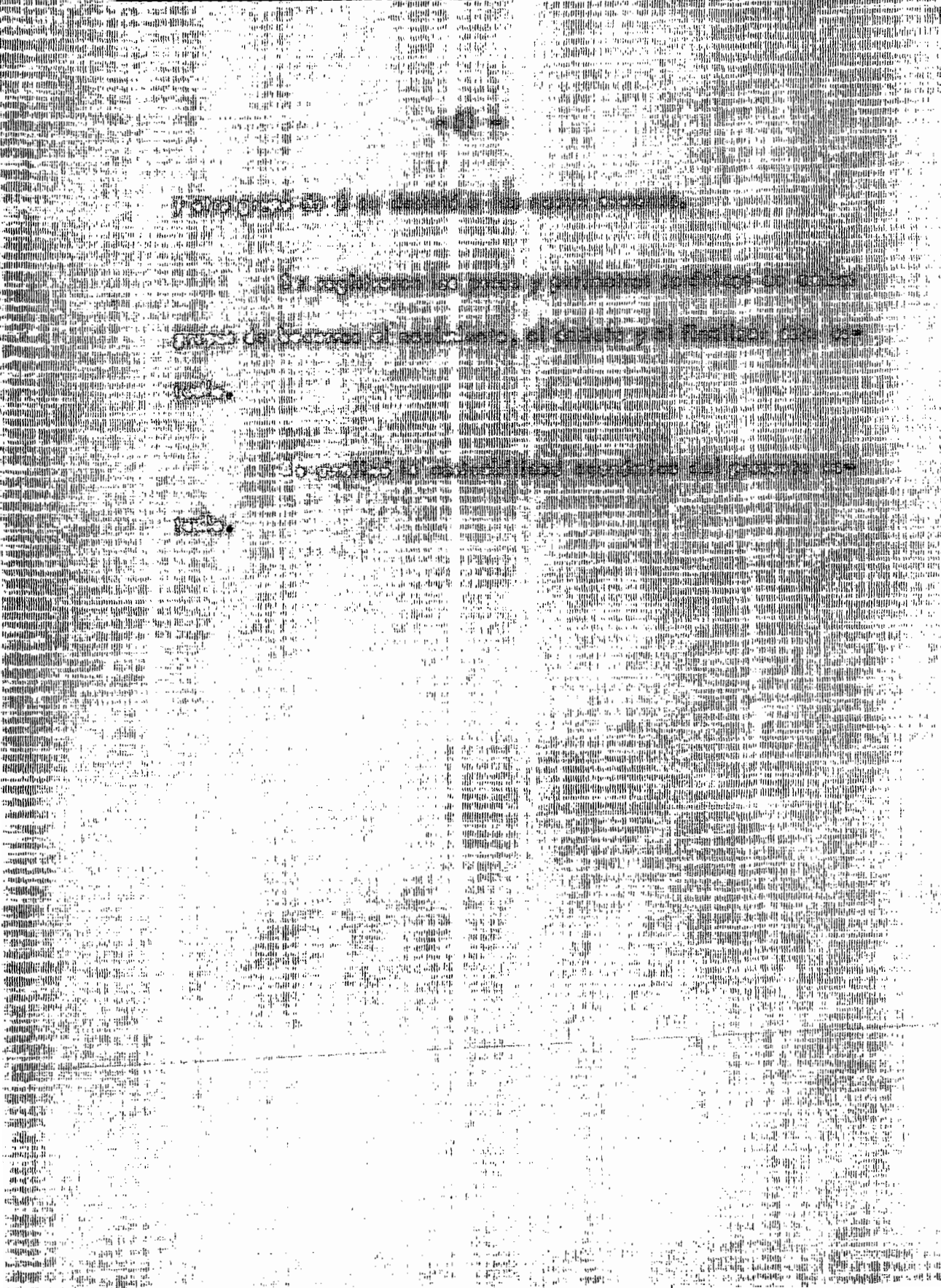

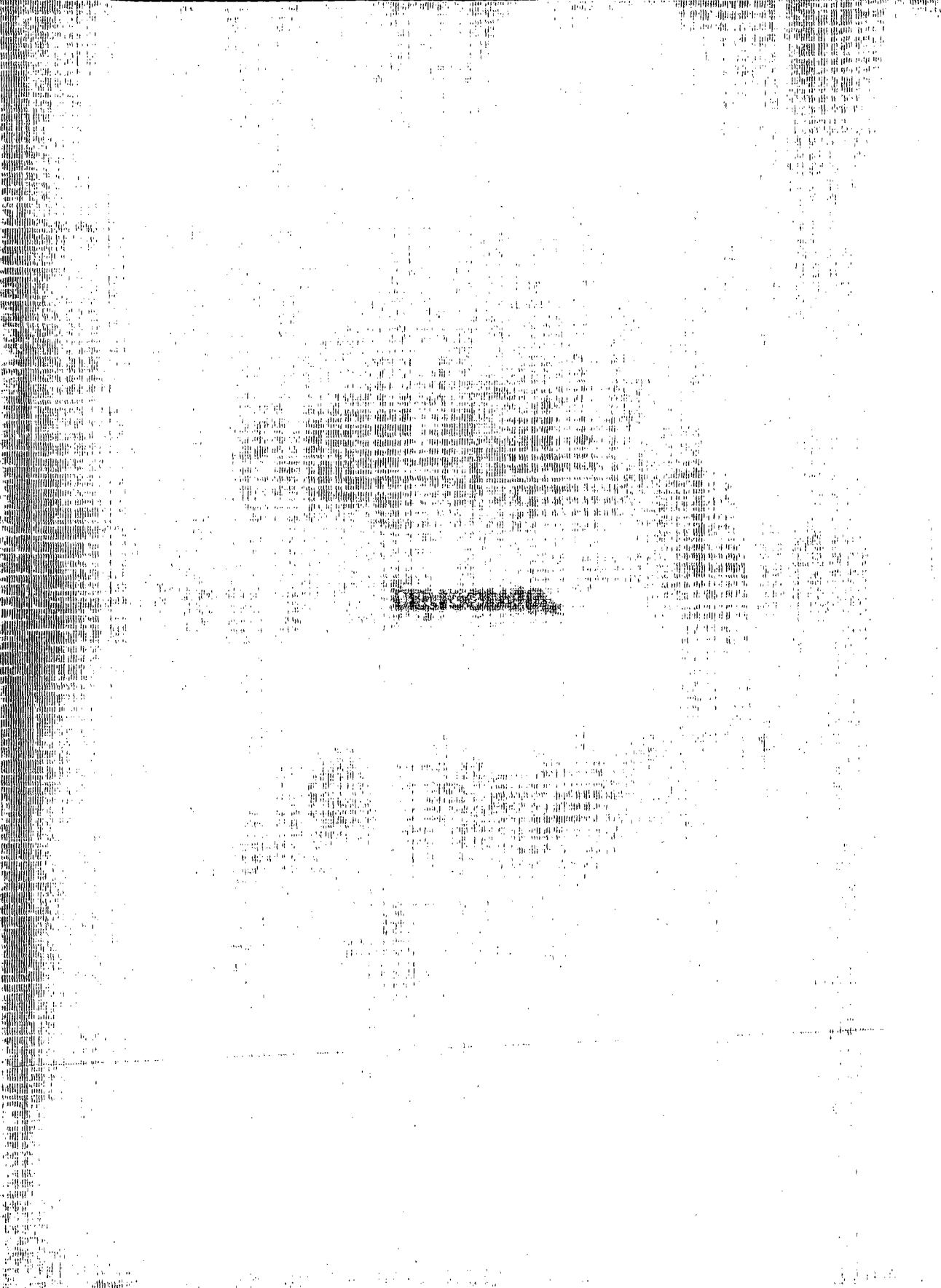

1. *[Illegible]*

2. *[Illegible]*

3. *[Illegible]*

4. *[Illegible]*

5. *[Illegible]*

6. *[Illegible]*

7. *[Illegible]*

8. *[Illegible]*

9. *[Illegible]*

10. *[Illegible]*

11. *[Illegible]*

12. *[Illegible]*

13. *[Illegible]*

14. *[Illegible]*

15. *[Illegible]*

16. *[Illegible]*

17. *[Illegible]*

18. *[Illegible]*

19. *[Illegible]*

20. *[Illegible]*



1. [Illegible]

[Illegible]

[Illegible]

[Illegible]

2. [Illegible]

[Illegible]

3. [Illegible]

[Illegible]

[Illegible]

[Illegible]

[Illegible]

4. [Illegible]

[Illegible]

[Illegible]

[Illegible]

5. [Illegible]

[Illegible]

[Illegible]

[Illegible]

11. H. J. ... 1970

...

...

...

...

...

...

12. ... 1970

...

...

...

13. ... 1970

...

...

14. ... 1970

...

...

15. ... 1970

...

...