

# UNIVERSIDAD DE GUADALAJARA

CENTRO UNIVERSITARIO DE CIENCIAS BIOLÓGICAS Y AGROPECUARIAS

DIVISION DE CIENCIAS VETERINARIAS

CUCBA

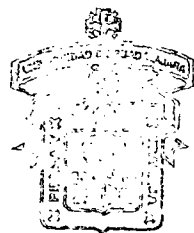

BIBLIOTECA CENTRAL

“ANÁLISIS DE LA DISTRIBUCIÓN TEMÁTICA DE LOS TRABAJOS DE TESIS DE LICENCIATURA, REALIZADOS EN LA EX-FACULTAD DE MEDICINA VETERINARIA Y ZOOTECNIA, HOY DIVISION DE CIENCIAS VETERINARIAS DE LA UNIVERSIDAD DE GUADALAJARA EN EL PERIODO COMPRENDIDO DE 1980 A 1990”

## TESIS PROFESIONAL

QUE PARA OBTENER EL TÍTULO DE  
MÉDICO VETERINARIO Y ZOOTECNISTA

P R E S E N T A

P. M. V. Z. CHAVEZ RODRIGUEZ GRISELDA

DIRECTOR DE TESIS: M.V.Z.

RAUL LEONEL DE CERVANTES MIRELES

A S E S O R D E T E S I S :

M.V.Z. MARIA EUGENIA LOEZA CORICHI

ZAPOCAN, JALISCO. DICIEMBRE DE 1995

A DIOS:  
POR LA VIDA QUE  
ME DIO.

A MIS PADRES:  
  
VICTORIA Y GAUDENCIO  
CON TODO EL AMOR QUE  
SIEMPRE LES HE TENIDO.

A MIS HERMANOS:  
  
CHELA, RICARDO, RAUL, RAMIRO  
MARTHA, ALFREDO, CARLITOS,  
ELBA.  
  
GRACIAS POR TODO.

A MIS PRIMOS:  
  
LUIS, JULIO, MARIBEL.

CUBA

A MIS QUERIDOS CUÑADOS:  
IRMA, ESTELA, EUSEBIO,  
CON TODO CARIÑO.

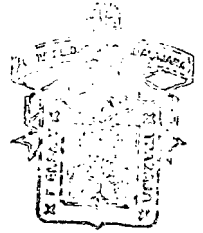

BIBLIOTECA CENTRAL

A MIS SOBRINOS:  
MARCO, ELSA, ERICA, MIGUEL, NADIA  
GRACIAS.

A MIS MAESTROS:  
MI ETERNO AGRADECIMIENTO,  
RECONOCIMIENTO Y GRATITUD  
POR SU APOYO EN TODO MOMENTO.

A MIS COMPAÑEROS:  
COMO RECUERDO A NUESTRA VIDA ESTU  
DIANTIL Y MOMENTOS INOLVIDABLES.  
GRACIAS.

A MIS AMIGOS: ANA LUVIA, XOCHILT,  
MILY, GEÑA, NENA, CLAUDIA PAZ,  
ARACELI, HERMAN E, LULY, ROSY,  
CECIL, PERA, CARINA, AGUSTIN, LINDA,  
LA SECRE ESTELITA Y MAGO DE LA EX.  
FAC. MVZ., LUIS C. R, JUAN RAMON.

GRACIAS POR TODO..

A MI DIRECTOR DE TESIS:

GRACIAS POR LA CONFIANZA QUE  
DEPOSITO EN MI PARA LA REALIZACION  
DE ESTE TRABAJO.

MVZ. RAUL LEONEL DE CERVANTES MIRELES.

A MI ASESORA: LE AGRADEZCO TODO SU APOYO  
Y GRAN AYUDA QUE MEDIO INCONDICIONALMENTE  
PARA REALIZAR MI TRABAJO.

MVZ. MARIA EUGENIA LOEZA CORICHI.

A MI SINODALES: GRACIAS Y SIEMPRE LES  
AGRADECERE SU APOYO.

M. en C. JUAN TAYLOR PRECIADO.

M.V.Z. JOSE RIZO AYALA.

M.V.Z. DAVID AVILA FIGUEROA.

## CONTENIDO

	<u>Página</u>
Resumen .....	X
Introducción .....	1
Planteamiento del problema .....	6
Justificación .....	7
Objetivos .....	8
Metodología .....	9
Resultados .....	11
Discusión .....	21
Conclusiones .....	25
Anexo .....	26
Bibliografía .....	<b>135</b>

## RESUMEN .

La revisión y análisis de los trabajos de tesis generados -- por los egresados de una Institución de Educación Superior , per  
mite el poder establecer bases para las futuras políticas de de-  
sarrollo científico de la Institución y el generar análisis con-  
ceptuales sobre el desarrollo de la Ciencia . El objetivo del --  
presente trabajo , fué el de realizar un análisis de la distribu-  
ción temática de los trabajos de tesis de licenciatura realiza-  
dos en la exfacultad de Medicina Veterinaria y Zootecnia , hoy -  
División de Ciencias Veterinarias de la Universidad de Guadalaja  
ra en los años de 1980 a 1990 , Para ello se realizó la búsqueda  
y revisión de los trabajos de tesis de licenciatura , así como -  
las actas de exámenes profesionales correspondientes y los expe-  
dientes escolares de los titulados en el período antes indicado-  
en los archivos de la División . La información obtenida se cla-  
sificó y ordenó , encontrándose un total de 607 trabajos de te-  
sis de licenciatura desarrollados en el período antes mencionado  
Las áreas de conocimientos médico veterinarios con mayor número-  
de trabajos de tesis fueron la de Epidemiología con 110 trabajos  
seguida por la de Sanidad Animal con 95 , mientras que el área -  
con menor número de trabajos fué la de Morfología con 21 traba-  
jos . En este período se titularon 505 hombres y 104 mujeres , -  
observándose que el mayor número de titulados por generación co-  
rrespondió a la XXII con 41 titulados y la menor con 13 titula-  
dos . En relación a los directores y/o asesores de los trabajos-  
se encontró un total de 128 , de los cuales 51 no eran Médicos -  
Veterinarios .

## INTRODUCCION .

La Universidad en general es una Institución de Educación -- Superior , que se encuentra hoy en día en el centro de la Sociedad . Pues es la institución con mayor importancia , dentro del-complejo proceso de creación y distribución del conocimiento. --

( 1 )

Al encontrarse estrechamente ligada a la sociedad , no es -- una institución estática , ya que ha cambiado y se adapta a las-nuevas situaciones que le demanda la sociedad, permitiendo con-ello el ofrecer una educación avanzada , fomentar la investiga--ción básica y aplicada , y con ello el desarrollo científico es-timulando a la sociedad en la cada vez más compleja tarea , del-desarrollo agropecuario e industrial entre otros sectores . Siendo preciso el recordar que las Universidades en los Estados-Unidos y en Europa impulsaron fuertemente el desarrollo indus--trial y agropecuario de estos lugares con los resultados hoy ob-servados . (1)

Así las Universidades se encuentran en el corazón de una red de conocimientos , que engloba centros de investigación , medios de difusión del conocimiento - tales como revistas y publicacio-nes afines - y " un colegio invisible de científicos " . (1)

Pero hay que recordar que no solamente la generación , promo-ción y difusión del conocimiento se lleva a cabo a través de la-Investigación exclusivamente , sino también a través de las o---

tras funciones sustantivas de la Universidad : La Docencia , La -  
Extensión y La Difusión de la cultura .

La Universidad de Guadalajara no escapa a esta situación ya -  
que es una Institución pública de Educación Superior cuyos fines-  
son : La conservación y transmisión de la cultura , la Educación-  
Superior . la formación de profesionales , la Investigación Cien-  
tífica y el estudio de los problemas actuales de la convivencia -  
humana y particularmente de México. (10 , 12)

Dando cabida a todas las corrientes del pensamiento y a los proce  
sos históricos y sociales sin restricción alguna . Lo cual le per  
mite la generación y distribución de conocimientos en diferentes-  
áreas. ( 4,10,12)

Ante esta perspectiva , la Universidad de Guadalajara crea --  
la Escuela de Medicina Veterinaria y Zootecnia en el año de 1964,  
ante la necesidad de contar en el Estado de Jalisco con profesio-  
nales, especialistas en Medicina Veterinaria , cuya acción viniera  
a reflejarse en el desenvolvimiento económico de la Entidad y por  
consecuencia , con el desarrollo nacional del momento . (2,5)

El objetivo de la carrera , así como los programas del Plan -  
de Estudios , fueron diseñados teniendo como base , los diferen-  
tes programas de las Escuelas existentes en el país ( principal-  
mente de la U.N.A.M , Ciudad Victoria , Tamaulipas , la de Vera-  
cruz y la de Tabasco) así como los de la Escuela de Medicina Vete-  
rinaria de Purdue , Indiana, E.U. (2,5)



Siendo evidente en el Plan de Estudios , la tendencia en la formación clínica del Médico Veterinario:

En el año de 1974 , el plantel recibió la denominación de Facultad , lo cual abrió la posibilidad de iniciar los cursos de - postgrado a nivel de maestría , lo que ocurrió cuatro años después . (2,5)

Así , la investigación surgió en la Ex-facultad de Medicina-Veterinaria y Zootecnia ( hoy División de Ciencias Veterinarias) con la finalidad de promover la superación constante de esta dependencia universitaria. Siendo un segundo objetivo , no menos - importante que el primero , la formación de recursos humanos de alto nivel.

Con la creación del Departamento de Investigación Científica en la Ex-Facultad , se da inicio al desarrollo de varias líneas de investigación en la dependencia .

Lográndose posteriormente la publicación de la revista de difusión científica " Ciencia Animal " , a partir del mes de Abril de 1987 , en la cual se presentan los resultados de los trabajos de investigación en diversas áreas de la medicina veterinaria realizados en la Ex-Facultad . (2,5)

Asimismo es preciso señalar que como producto de la actividad de los distintos investigadores que se incorporaron a la dependencia , se consolidan las diferentes líneas de investigación en las siguientes áreas de la Medicina Veterinaria : Microbiolo-

gia veterinaria , Sanidad animal , Nutrición animal y Salud Publi  
ca ~~veterinaria~~ , lo que posibilitó la generación de diversos tra-  
bajos de tesis como resultado de los trabajos de investigación --  
desarrollados . (2,5)

En el año de 1988 , se lleva a cabo el cambio de el Plan de -  
Estudios de la Carrera de medicina Veterinaria , incorporándose -  
asignaturas nuevas tales como Método Científico , Metodología de-  
la Investigación y Seminario de Tesis , ante la necesidad eviden-  
ciada en el proceso de diseño del Nuevo Plan de estudios , de pro  
porcionar a los egresados de la carrera , los elementos necesa---  
rios para la elaboración de sus trabajos de tesis e incrementar -  
asi el índice de eficiencia terminal de la carrera , asi como pro  
porcionarles las bases necesarias para desarrollar de manera ade-  
cuada, un trabajo de investigación . Considerándose que dentro de  
la formación de los futuros Médicos Veterinarios y Zootecnistas ,  
es de gran importancia el realizar una mayor aproximación a los -  
principios esenciales de la investigación científica , que en un-  
momento dado les permita la resolución de problemas que tendrán -  
que enfrentar como Médicos Veterinarios en su vida profesional . -  
(5,6,10)

Es preciso indicar asimismo que en el año de 1989 , la Univer  
sidad de Guadalajara , buscando mejorar los índices de titulación  
en las diferentes Facultades y Escuelas de Educación Superior, a-  
través de la Dirección de Desarrollo Académico , crea la Subdirec  
ción de Apoyo a la Titulación , cuya finalidad primordial es la -

de apoyar y consolidar los Comités de Titulación ( ó Comisiones de tesis ) y por ende los procesos de titulación en las dependencias universitarias . (10,12)

Esta acción posibilita más tarde la modificación del Capítulo IV , del Título Octavo , artículos del 30 al 64 del Reglamento de la Ley Orgánica de la Universidad de Guadalajara referente a los tipos de tesis y procesos de titulación en general . (13)

Esto permite , junto con la consolidación del Comité de titulación de la entonces Facultad de Medicina Veterinaria , el poder contar con trabajos de tesis en una mayor diversidad , simplificándose asimismo el proceso administrativo de titulación , con el consiguiente incremento de los índices de titulación de la carrera . (10,13)

## PLANTEAMIENTO DEL PROBLEMA .

La revisión y análisis de trabajos de tesis de Licenciatura en Medicina Veterinaria , a través de su análisis bibliotecario tiene dos grandes e importantes aplicaciones :

Por una parte permiten establecer la orientación científica en las diversas áreas de la Medicina Veterinaria , de los trabajos de tesis realizados en un período determinado de tiempo , lo --- cual posibilita el contar con bases necesarias para fundamentar las políticas de desarrollo científico de la Institución .

Y por otra parte permite el obtener elementos para llevar a cabo análisis conceptuales sobre el desarrollo de la Ciencia , en este caso , de las Ciencias Veterinarias .

De ahí la necesidad imperiosa de contar con trabajos como el -- presente, por parte de Instituciones de Educación Superior , como es el caso de la División de Ciencias Veterinarias de la Universi  
dad de Guadalajara .

## JUSTIFICACION .

Un elemento de suma importancia en el diseño y establecimiento de las políticas de desarrollo científico de una Institución de Educación Superior , es proporcionado por la revisión y análisis de los trabajos de tesis , pues permite el establecer la orientación científica en las diversas áreas de un campo específico de conocimientos .

En la División de Ciencias Veterinarias perteneciente al Centro Universitarios de Ciencias Biológicas y Agropecuarias de la Universidad de Guadalajara , solo se han realizado 2 trabajos similares de revisión de trabajos de tesis de licenciatura , en los años de 1981 y 1984 . (3,9)

Por todo lo anterior , se considera necesario el llevar a cabo el presente trabajo , el cual posibilita el obtener elementos para llevar a cabo un análisis conceptual sobre el desarrollo de las Ciencias veterinarias , así como bases para el diseño de las futuras políticas de desarrollo científico y evaluación de las actuales en la División de Ciencias Veterinarias .

## OBJETIVOS :

## General :

Realizar un análisis de la distribución temática de los trabajos de tesis de licenciatura , realizados en la Ex-Facultad de -- Medicina Veterinaria y Zootecnia , hoy División de Ciencias Veterinaria de la Universidad de Guadalajara en el período comprendido de 1980 a 1990 .

## Particulares :

- 1.- Establecer la distribución temática de los trabajos de tesis.
- 2.- Determinar la frecuencia por sexo y número de generación de los egresados titulados .
- 3.- Determinar las características de la dirección y/o asesoría - de los trabajos de tesis .

## METODOLOGIA .

El presente trabajo se llevó a cabo , mediante la búsqueda -- exhaustiva y revisión de los trabajos de tesis de licenciatura -- realizados en la Ex-Facultad de Medicina Veterinaria y Zootecnia, hoy División de Ciencias Veterinarias de la Universidad de Guadalajara , durante el período comprendido de 1980 a 1990 .

Para ello se procedió a la localización de dichos trabajos en la Biblioteca central del Centro Universitario de Ciencias Biológicas y Agropecuarias de la Universidad de Guadalajara ; obteniéndose asimismo información a través de la revisión cuidadosa de -- los libros de actas de exámenes profesionales de la Ex- Facultad del período anteriormente mencionado , verificándose con la obtenida en la revisión de los expedientes escolares de cada uno de -- los titulados en los archivos de la División .

Una vez obtenida la información , esta se organizó en varias -- categorías para establecer la distribución temática de los trabajos de tesis ; tomándose como base para la construcción de dichas categorías las utilizadas por el H. Comité de titulación de la -- División de Ciencias Veterinarias y las de los trabajos de Benavides y Lopez (3) y de Rizo ( 9) para clasificar los trabajos de -- tesis . Las categorías utilizadas fueron las siguientes :

Sanidad animal , Morfología , Epidemiología , Socioeconomía , Salud Pública , Fisiológicas , Producción animal , Nutrición animal y Reproducción animal .

Así se obtuvo información referente a la distribución temática de los trabajos de tesis , número de titulados por año , sexo y número de generación de los titulados , profesión de los directores y / ó asesores de tesis , número de trabajos dirigidos y/o-asesorados por ellos , etc.

Los resultados se presentan mediante cuadros y gráficas .



## RESULTADOS .

El presente trabajo comprendió la revisión de trabajos de tesis de licenciatura elaborados durante el período comprendido de 1980 a 1990 en la Ex-Facultad de Medicina Veterinaria y Zootecnia hoy División de Ciencias veterinarias de la Universidad de Guadaluajara ,

Se revisó un total de 607 trabajos de tesis de licenciatura - realizados en el período mencionado anteriormente .

Observándose que el año con mayor número de trabajos de tesis realizados fué el de 1987 con 74 trabajos , seguido por el de 1983 - con 68 tesis , siendo el año de 1990 en el que se realizaron sólo 37 trabajos . ( cuadro No. 1 , gráfica No. 1 )

En lo referente al número de trabajos de tesis realizados por áreas de conocimiento en la Medicina Veterinaria , se encontró -- que el área con mayor número de trabajos de tesis fué la de Epidemiología con 110 trabajos , seguida por la de Sanidad Animal con 95 trabajos y el área de Socioeconomía con 90 trabajos , Fisiología con 71 trabajos ; siendo el área con menor número de trabajos de tesis la de Morfología con sólo 21 trabajos realizados durante el período de 1980 a 1990 . ( cuadro No.2 , gráfica No.2 )

En relación a los tesisistas , se observó que 104 de ellos fueron mujeres y 505 hombres ; siendo la generación con el mayor número de titulados en el período de 1980 a 1990 , la XXII con 41 - titulados , seguida por la XXIV con 39 titulados , siendo la gene

ración con el menor número de titulados la XXIX con 13 titulados.

Durante el período que comprende el presente trabajo , se encontró que el número de egresados en esos 10 años fue de 1080 pasantes , de los cuales 251 realizaron su trabajo de tesis y presentaron su exámen profesional ; mientras que 829 de los egresados durante este período quedaron como pasantes . Asi 356 de los trabajos de tesis desarrollados de 1980 a 1990 , fueron realizados por pasantes pertenecientes a generaciones anteriores . ( cuadro No. 3 )

Se considera importante el indicar que en el año de 1987 , se encontró el caso de un acta de exámen , donde no se indica el título del trabajo de tesis , no siendo posible localizar la tesis ni el expediente del tesista en los expedientes de alumnos que ingresaron a la Facultad en el período en estudio ni en años anteriores a este , por lo que no fué posible el identificar su generación , ni el título de la tesis , asi como el nombre del director y/ó asesor de tesis.

Por otra parte en relación a los directores y/ó asesores de tesis en el período de estudio , se observó un total de 128 directores de tesis , de los cuales 51 no fueron Médicos Veterinarios , sino que ejercen otra profesion : Químico Farmacobiólogos, Ingenieros Agrónomos , Médicos Cirujanos y Parteros , etc.

Asimismo se encontró que del total de directores y/ó asesores de los trabajos de tesis , 59 de ellos no pertenecían al personal --

académico de la Ex-Facultad de Medicina Veterinaria y Zootecnia - ( hoy División de Ciencias Veterinarias ) ; sin embargo en la revisión de los curriculum hallados en los expedientes de los egresados titulados , se observó que estos directores y/ó asesores de tesis ejercían actividades profesionales dentro de la Medicina Veterinaria ó estrechamente relacionada a ella .

En lo referente al número de trabajos de tesis , que fueron - dirigidos y/ó asesorados por cada uno de los directores y/o asesores de tesis , se encontró que el mayor número de trabajos dirigidos por una sola persona en el período de 1980 a 1990 fué de 29 - trabajos , seguido por 21 trabajos dirigidos por una persona y 19 trabajos dirigidos , lo cual se presentó en 9 casos . Mientras que 97 directores y/ó asesores dirigieron y/ó asesoraron un solo trabajo durante el período antes mencionado . ( cuadro -- No. 4 , gráfica No. 4 )

Asimismo es preciso indicar que en 13 trabajos de tesis realizados durante el período de 1980 a 1990 , no encontró quien fué - el director y/ó asesor , no siendo posible el localizar dicha información , ya que no aparece en los expedientes de los tesisas.

## Cuadro No. 1

Número de tesis realizadas por  
año .

Ano	No. de tesis
1980 .....	44
1981 .....	43
1982 .....	43
1983 .....	68
1984 .....	55
1985 .....	55
1986 .....	57
1987 .....	74
1988 .....	67
1989 .....	64
1990 .....	37

Gráfica No. 1

TESIS REALIZADAS EN EL PERIODO DE 1980 A 1990

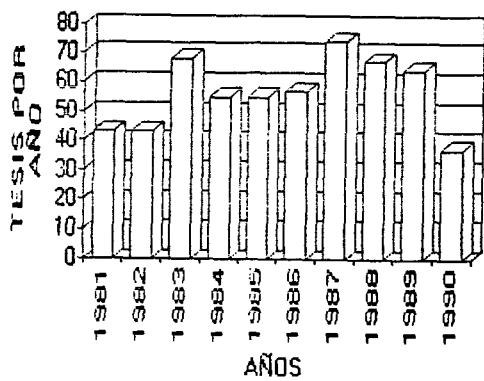

## Cuadro No. 2

Número de trabajos de tesis realizados por -  
áreas de conocimiento en la Medicina Veterinaria

Area	No. de tesis
- Epidemiología .....	110
- Sanidad Animal .....	95
- Socioeconomía .....	90
- Fisiología .....	71
- Nutrición Animal .....	63
- Salud Pública .....	61
- Producción Animal .....	51
- Reproducción Animal .....	46
- Morfología .....	21

Gráfica No. 2

## CLASIFICACION DE TESIS POR AREA

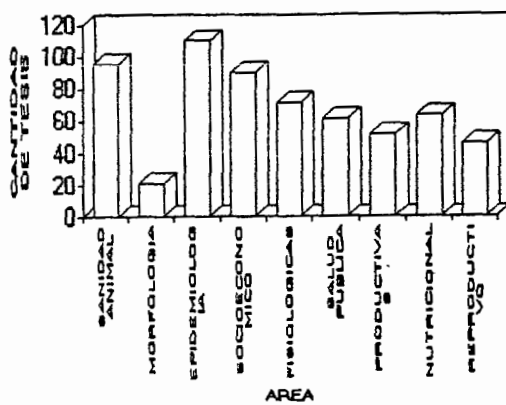

## CUADRO III

Número de alumnos egresados y titulados por -  
generación durante el período de 1980 - 1990 .

GENERACION	# DE EGRESADOS	# DE TITULADOS	# DE NO TITULADOS
XXII	130	41	89
XXIII	123	29	94
XXIV	138	39	99
XXV	101	24	77
XXVI	110	34	76
XXVII	105	19	86
XXVIII	100	17	83
XXIX	66	13	53
XXX	115	17	98
XXXI	92	15	74



## Cuadro No. 4

PROMEDIO DE TRABAJOS ASESORADOS POR MAESTROS.

INT. DE CLASE	F	X
1 _____ 4	97	2.5
5 _____ 8	10	6.5
9 _____ 12	2	10.5
13 _____ 16	8	14.5
17 _____ 20	9	18.5
21 _____ 24	1	22.5
25 _____ 28	0	26.5
29 _____ 32	1	30.5
N = <u>128</u>		

Gráfica No. 4

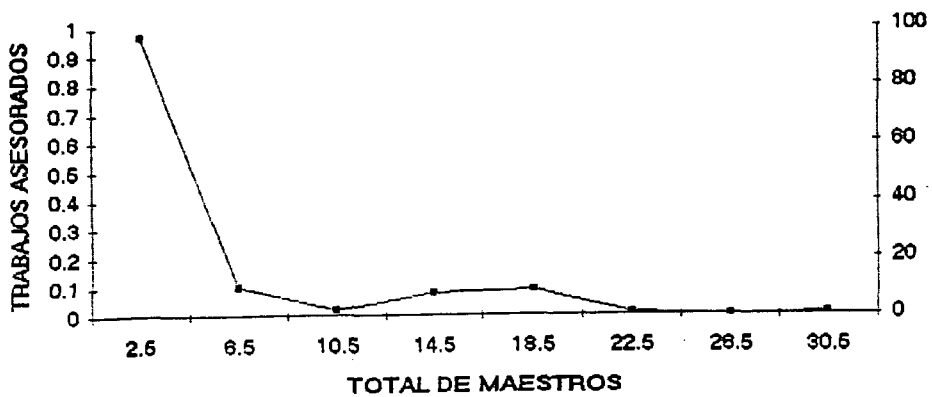
**PROMEDIO DE TRABAJOS ASESORADOS POR MAESTROS**

## DISCUSION .

En el presente trabajo cobra relevancia , la orientación --- observada de los trabajos de tesis desarrollados durante el pe-  
riódo de 1980 a 1990 , dentro de las diferentes áreas de conoci-  
miento en la Medicina Veterinaria . Asi las áreas de Epidemiolo-  
gía y Sanidad Animal presentan el mayor número de trabajos de --  
trabajos de tesis realizados , lo cual coincide con lo observado  
en los trabajos de Benavides P. y López A. (3) y el de Rizo A. -  
(9) , en donde las áreas mencionadas anteriormente son las que -  
presentaron el mayor número de trabajos realizados .

Es importante hacer mención que una gran cantidad de los ---  
trabajos realizados dentro de estas dos áreas ( Epidemiología y-  
Sanidad Animal ) se dirigen a conocer el agente causal de una --  
gran diversidad de enfermedades , sus mecanismos de acción , mé-  
todos de diagnóstico , tratamientos , etc., así como el estable-  
cer mediante encuestas ( serológicas , etc., ) el porcentaje de-  
animales reactivos a determinados antígenos o que padecen deter  
minada enfermedad , ó bien si se ha modificado ó se mantiene ---  
igual en una determinada población animal , en una región duran-  
te un período de tiempo determinado .

Ante esta situación similar a la descrita por Tórtora J. (11) , -  
es evidente que existen también trabajos donde se relaciona la -  
presentación de una enfermedad con el modelo de producción , ó -  
en donde se considera que la presentación de enfermedades es el-

resultado de las interacciones que se dan entre el agente causal , el hospedero susceptible y el medio ambiente , lo que posibilita una mayor diversidad e impacto de los trabajos de tesis a desarrollar en un futuro dentro de estas áreas de conocimiento.

Asimismo en el presente trabajo se aprecia un incremento en el número de trabajos realizados en áreas tales como Socioeconomía , Fisiología , Salud Pública , Producción , Nutrición y Reproducción , en comparación con lo observado en los trabajos realizados anteriormente en la Ex - Facultad de Medicina Veterinaria ( División de Ciencias Veterinarias ) ( 3,9).

En lo referente al número de trabajos de tesis realizados -- por año , durante 1980 a 1990 , se aprecia un irregular incremento de dichos trabajos hasta el año de 1987 , a partir del cual - disminuye el número de trabajos realizados hasta llegar a 1990 - con sólo 37 trabajos .

Este fenómeno puede deberse a diversas y complejas causas , entre las cuales se podría considerar a una falta de interés de -- los egresados por titularse , ya que en ese momento no era tan - fuerte , como lo es en la actualidad , la exigencia de los empleadores de contar con Médicos Veterinarios titulados ; ó bien la falta de orientación de los futuros egresados en la planeación y desarrollo de sus trabajos de tesis , o tal vez la falta de apoyos técnicos y/ó económicos para la realización de dichos trabajos. (8,10)

Considerándose con ello , que es necesario para conocer con todo

detalle y profundidad , las causas que originaron un decremento-  
importante en el número de tesis , la realización de una investi-  
gación específica sobre el tema . Pues ello posibilitaría el con  
tar con elementos necesarios a la actual División de Ciencias --  
Veterinarias para mejorar el nivel de titulación de sus egresa-  
dos .

Asimismo se considera necesario señalar que en lo relaciona-  
do a las direcciones y/ó asesorías de tesis en los trabajos revi  
sados desde 1980 a 1990 , aparecen las figuras de Asesor y Coase-  
sor de tesis , pues hasta 1990 no se presenta una distinción clá  
ra entre dichas figuras y la de director y/o asesor de tesis .  
Sin embargo con la finalidad de manejar con mayor facilidad la -  
información al respecto , se tomaron los conceptos señalados en-  
la Ley Orgánica de la Universidad de Guadalajara y por el H. Co-  
mité de titulación de la División de Ciencias veterinarias . ---  
(7,13)

Por otra parte es interesante el hecho de que una alta canti-  
dad de directores y/ó asesores de tesis no pertenecieran al per-  
sonal académico de la Ex - Facultad de Medicina veterinaria , lo  
cual pudiera tener relación con el incremento de trabajos de te-  
sis en muy diversas áreas de la Medicina Veterinaria.

Sin embargo independientemente del hecho de si el director-  
y/ó asesor de tesis pertenezcan ó no a la planta docente de la -

Institución , ó del número de tesis dirigidas y/ó asesoradas por cada uno de ellos , es de suma importancia que estos le permitan al egresado de Medicina Veterinaria , una mayor aproximación y -aplicaci&en de los principios esenciales de la investigación científica , que les posibilite la resolución de problemas como ---- Médicos Veterinarios en su vida profesional futura , asi como la posibilidad de establecer procesos de construcción de conocimientos y adquisición de habilidades de pensamiento . (4)

## CONCLUSIONES .

- 1.- Durante el período de 1980 a 1990 se realizaron 607 trabajos de tesis de licenciatura en la Ex - Facultad de Medicina Veterinaria ; siendo el año con mayor número de trabajos realizados el de 1987 con 74 trabajos , y el de menor número fue el de 1990 con 37 trabajos .
- 2.- Las áreas de conocimientos médico veterinarios con mayor número de trabajos de tesis fueron la de Epidemiología con 110 trabajos y la de Sanidad Animal con 95 , mientras que la de Morfología sólo presentó 21 trabajos .
- 3.- En el período de estudio se titularon 505 hombres y 104 mujeres ; siendo la generación con el mayor número de titulados la XXII.
- 4.- Los trabajos de tesis durante el período de 1980 a 1990 fueron dirigidos y/o asesorados por 128 personas . 51 de las - cuáles no eran Médicos Veterinarios , y 59 no eran miembros de la planta docente de la Ex - Facultad.

AÑO 1980

NOMBRE :

TEMA Y ASESOR.

1.- AGUILAR ESPARZA JOSE ANTONIO.

EVALUACION ECONOMICA EN LA  
 APLICACION DE VACUNAS CONTRA  
 LA ENFERMEDAD DE NEWCLASTLE POR  
 TRES VIAS DIFERENTES DE ADMI-  
 NISTRACION EN AVES PONEDORAS  
 EN JAULA.

ASESOR : MVZ. CARLOS B. FIGUEROA D.

2.- AYALA GUZMAN ELENO.

INCIDENCIA DE TOXOPLASMOSIS EN  
 CANINOS Y FELINOS EN EL AREA  
 METROPOLITANA DE GUADALJARA Y  
 SU EFECTO COMO PROBLEMA DE  
 SALUD PUBLICA.

ASESOR : MVZ. SERGIO A. ZAMBRANO.  
 MVZ. RICARDO DIAZ VILLALOBOS.

3.- ARRIZON BALLESTEROS FELIZARDO.

EFFECTO DE CLOPIDOL EN LA  
 PRODUCCION LACTEA, GLUCOSA  
 Y UREA SANGUINEA Y CUERPOS  
 CETONICOS EN ORINA DE VACA  
 HOLSTEIN.

ASESOR : MVZ. RODOLFO JAVIER BARBA LOPEZ.

4.- ALVARADO CHAVEZ ALEXIS FCO. C.

ESTABLECIMIENTOS DE PARAMETROS  
 EN LOS HALLAZGOS DEL  
 UROANALISIS EN BOVINOS HEM-  
 BRAS RAZA HOLSTEIN FREISIMA.

ASESOR : MVZ. AGUSTIN RAMIREZ ALVAREZ.

5.- CALDERON MACIAS MARTIN FCO. R.

PROBABILIDAD DE CONTAGIO DE  
 RABIA POR VIA ORAL POR EL  
 GATO.

ASESOR : MVZ. RODOLFO JAVIER BARBA L.



AÑO 1980

NOMBRE :

TEMA Y ASESOR.

6.- CAMUÑAS RAMOS VIDAL.

ENSAYO SOBRE LA CONVENIENCIA DE  
UTILIZAR MEDIOS AUDIOVISUALES  
EN LA ENSEÑANZA DE MEDICINA  
VETERINARIA.

ASESOR : MVZ. ENRIQUE LOPEZ PAZARON.

7.- CARBAJAL SORIA MIGUEL.

ESTUDIO Y MACROSCOPICO DE  
GLANDULAS SALIVALES EN 10 ESPE-  
CIES DE ANIMALES TRANSMISORES  
DEL VIRUS RABICO.

ASESOR : MVZ. JAIME ARANDA VELASCO.

8.- CEBALLOS VEGA ALFONSO.

HIPOTESIS DE DIAGNOSTICO DE  
LITORIOSIS Y DERRIENGUE.

ASESOR : MVZ. JAIME ARANDA VELASCO.

9.- CISNEROS GONZALEZ ROSA MARIA.

EFECTO DE LA LUZ SOBRE LA CON-  
VERSION ALIMENTICIA EN GANADO  
BOVINO DE CARNE.

ASESOR : MVZ. ABEL BUENROSTRO SILVA.

10.- CORONA CUELLAR GUSTAVO.

REPORTE PRELIMINAR DE AGENTE  
BACTERIANOS CAUSANTES DE ENTE-  
RITIS PORCINA EN LA ZONA ALEDAÑA  
AL MPIO. DE GUADALAJARA, JAL.

ASESOR : MVZ. JAIME ARANDA VELASCO.

- NOMBRE : TEMA Y ASESOR.
- 11.- CHAVEZ BUGARIN LUIS HUMBERTO. ALGUNOS EFECTOS EPIZOOTIOLÓGICOS DE LOS BROTES DE COLERA PORCINA OCURRIDOS EN EL EDO DE JAL. EN EL AÑO DE 1979.
- ASESOR : MVZ. JAIME ARANDA VELASCO.
- 12.- DIAZ INFANTE HERNANDEZ MARIO A. ANALISIS ECONOMICO Y FINANCIERO DE UNIDADES DE REPRODUCCION CAPRINA EN EL EDO. DE GUANAJUATO.
- ASESOR : MVZ. JUAN ANTONIO RICO.
- 13.- ESPINOZA REGALADO ROBERTO. INTERVENCION DE MVZ. EN EL CONTROL DE CALIDAD DE LOS PRODUCTOS BIOLÓGICOS VETERINARIOS.
- ASESOR : MVZ. JAVIER RIVERA HDEZ.
- 14.- RAMOS GUTIERRES SAMUEL HIRAM. DIAGNOSTICO PECUARIO Y LA COALICION DE PROGRAMAS DE GANADEROS DE LA SARH. DE JAL.
- ASESOR : ING. JUAN E. CAN ROMERO.
- 15.- FIELD PRADO FCO. XAVIER. EVALUACION DEL 2do. SISTEMA DE ALIMENTACION EN LA ENGORDA INTENSIVA DE NOVILLOS DE LA RAZA CHOROLAIS Y CHARBRAY EN EL EDO. DE SONORA.
- ASESOR : MVZ. J. RAMON FELIX G.

- NOMBRE : TEMA Y ASESOR.
- 16.- GALLARDO OROZCO MARCO ANTONIO. ESTUDIO BACTERIOLOGICO, MICOLÓGICO E HISTOPATOLOGICO EN PULMONES NEUMONICOS DE CERDOS DEL EDO. DE MEXICO.
- ASESOR : MVZ. MARIO MARTELL.
- 17.- GARCIA JHONSON JAIME RAFAEL. ESTUDIO DEL EFECTO DE TRATAMIENTO EN UN COMPUESTO QUELADO (HIERROOACIDO HEPTONICO) EN EL HEMATOCRITO Y EN LA CONCENTRACION CON EL HIERRO DEXTRAN ORAL E INTRAMUSCULAR.
- ASESOR : MVZ. RODOLFO JAVIER BARBA LOPEZ.
- 18.- GOLLENECHE SANCHEZ TOMAS. PROYECTOS CAPRINOS EN LA ZONA NAHUA DE LA COSTA DE MICHOACAN.
- ASESOR : MVZ. ABEL BUENROSTRO SILVA.
- 19.- GONZALEZ GONZALEZ JESUS E. EVOLUCION DE UNA VACUNA VIVA ATENUADA DE HAEMOPHILUS GALLINARUM PROCEDIDA DE UNA BACTERINA CONTRA CORIZA INFECCIOSA EN EL MUNICIPIO DE TEPATITLAN JALISCO.
- ASESOR : MVZ. TIBURCIO OCHOA C.
- 20.- GONZALEZ DE LA TORRE RIGOBERTO. PODOTRICOSIS EQUINA INCIDENCIA EN RELACION A LA FUNCION ZOOTECNICA RAZA, EDAD.
- ASESOR : MVZ. RUBEN ANGUINO ESTRELLA.

AÑO 1980

- | NOMBRE                                               | TEMA Y ASESOR                                                                                                                                                  |
|------------------------------------------------------|----------------------------------------------------------------------------------------------------------------------------------------------------------------|
| 21.- GUTIERREZ HERMOSILLO JIMENEZ<br>LUIS GUADALUPE. | ESTUDIO FUNCIONAL Y SANITARIO DE LA PLANTA PROCESADORA DE AVEZ EN ETZATLAN JALISCO DESIGNADA COMO ESTABLECIMIENTO TIF.                                         |
|                                                      | ASESOR : MVZ. CARLOS GONZALEZ N.                                                                                                                               |
| 22.- HERNANDEZ GALVAN MARCOS.                        | ADIESTRAMIENTO DE PRODUCCION AGROPECUARIA Y ALTERNATIVAS DEL BACHILLERATO EN PREPARATORIAS REGIONALES DE LA UNIVERSIDAD DE GUADALAJARA.                        |
|                                                      | ASESOR : DR. ROBERTO SALGADO R.                                                                                                                                |
| 23.- JIMENEZ GONZALEZ LUIS A.                        | COSTEABILIDAD DEL DESTETE PRECOZ EN BECERAS DEL GANADO LECHERO DEL TROPICO DEL EDO. DE CHIAPAS.                                                                |
|                                                      | ASESOR : MVZ. ANTONIO LADRON DE G.                                                                                                                             |
| 24.- KELSON CARRERA ENRIQUE.                         | ANALISIS Y UTILIZACION DE LA INFORMACION GENERADAS EN PRUEBAS DE COMPORTAMIENTO DE BOVINOS PRODUCTORES DE CARNE.                                               |
|                                                      | ASESOR : MVZ. Y MENC. MOISES MONTAÑO.                                                                                                                          |
| 25.- LEPE MONTES RAMIRO.                             | EFECTOS DE LOS DISTINTOS NIVELES (0.5,10,15,20,25%) DE GALLINAZA EN EL VALOR NUTRITIVO DEL ENSILAJE DE MAIZ Y SUS EFECTOS SOBRE EL COMPORTAMIENTO EN BORREGOS. |
|                                                      | ASESOR : ING. LEONEL GONZALEZ J.                                                                                                                               |

- | NOMBRE                            | TEMA Y ASESOR                                                                                                                                                |
|-----------------------------------|--------------------------------------------------------------------------------------------------------------------------------------------------------------|
| 26.- MACIAS BALLEZA MAXIMIANO.    | ESTUDIO DEL PESO CORPORAL DE LA RAZA HOSTORIN EN EL TROPICO CALIDO HUMEDO COMPARADO CON EL ESTANDAR DE LA RAZA.<br><br>ASESOR : MVZ. FERNANDO DE HIDALGO T.  |
| 27.- MAYORGA CASTAÑEDA J. MARTIN. | EVALUACION Y EVOLUCION DE 2 PROMOTORES DE CRECIMIENTO INCLUIDOS EN LA RACION PARA CERDOS EN DESARROLLO Y ENGORDA.<br><br>ASESOR : MVZ. ENEAS W. RENDON RUIZ. |
| 28.- MORTOLA VAZQUEZ MARIO.       | ESTUDIO COMPARATIVO DE 4 PROMOTORES DE CRECIMIENTO DE POLLOS.<br><br>ASESOR : MVZ. ENEAS RENDON RUIZ.                                                        |
| 29.- MORAN SAMUDIO JAVIER.        | EFECIENCIA DE UNA MEZCLA DE 2 INSECTICIDAS EN EL CONTROL DE M. SYHIORUMO.<br><br>ASESOR : MVZ. ENEAS RENDON.                                                 |
| 30.- OCHOA GONZALEZ EDO. JAVIER   | ESTUDIO ZOOTECNICO SOBRE LA INCIDENCIA DE CISTECERCOSIS EN EL HUMANO EN EL AREA URBANA DE GUADALAJARA.<br><br>ASESOR : MVZ. JUAN A. GONZALEZ MENDOZA.        |

- | NOMBRE                             | TEMA Y ASESOR                                                                                                                                                                                                     |
|------------------------------------|-------------------------------------------------------------------------------------------------------------------------------------------------------------------------------------------------------------------|
| 31.- PEREZ ROMERO JOAQUIN.         | EVALUACION DEL SULFATO DE COLESTINA COMO PROMOTOR DE CRECIMIENTO EN LAS 2 PRIMERAS EDADES DEL CERDO (LACTANCIA E INICIACION).<br><br>ASESOR : MVZ. GUIFRE MURIA ROURET.<br>MVZ. JOSE R. FELIX GAXTELUM.           |
| 32.- PEW HAWS KARI GEORGE.         | DETERMINACION DE LA EFICACIA DEL MITOGENO FITOHEMOGLUTINAS (PHA - P) COMO DIAGNOSTICO POR INDRADERMO - REACCION DE LA INMUNOCOMPETENCIA EN CAPRINOS CON LINFOADENITIS CASCOSA.<br><br>ASESOR : MVZ. JAIME ARONDA. |
| 33.- QUINTERO BERNAL LUIS ALFONSO. | VALORACION DE ENSILAJE DEL MAIZ EN CERDO DE ENGORDA.<br><br>ASESOR : MVZ. CARLOS B. FIGUEROA G.                                                                                                                   |
| 34.- RIVERA SANTOS SIXTO MANUEL.   | TERAPEUTICA COAYUDANTE DE LIQUIDOS Y ELECTROLITOS EN LA DESHIDRATACION DE LOS LECHONES CAUSADA POR GASTROENTERITIS.<br><br>ASESOR : MVZ. VICTOR M. GOMEZ LL.                                                      |
| 35.- RIZO RODRIGUEZ CARLOS ARTURO. | CONTRIBUCION AL ESTUDIO DE LAS LESIONES HISTOPATOLOGICAS EN POLLOS PARA ABASTO BEBIENDO AGUAS DURAS BACTERIOLOGICAMENTE POTABLE.<br><br>ASESOR : MVZ. OCTAVIO RIVERA M.                                           |

- | NOMBRE                           | TEMA Y ASESOR                                                                                                                                                      |
|----------------------------------|--------------------------------------------------------------------------------------------------------------------------------------------------------------------|
| 36.- RODRIGEZ NORIEGA ARMANDO.   | EVALUACION COMPARATIVA SOBRE EL PESO DEL HUEVO CORRESPONDIENTE AL CICLO PRODUCTIVO EN LAS DIFERENTES VARIEDADES Ponedoras.<br><br>ASESOR : MVZ. FABIAN UVIÑA LUNA. |
| 37.- RODRIGUEZ TARRE PEDRO.      | EVALUACION DE LA CAPRINO CULTURA EN 5 COMUNIDADES DE LA MONTAÑA DEL EDO. DE GUERRERO Y SUS POSIBLES SOLUCIONES.<br><br>ASESOR : DR. LAURINO PEREZ S.               |
| 38.- ROMERO RIVAS MARIO ANTONIO. | EVALUACION ECONOMICA DE ALIMENTACION DE BECERROS CON ANSILAJE Y PASTOREO.<br><br>ASESOR : MVZ. JOSE DE ALBA JIMENEZ.                                               |
| 39.- RUIZ CHAVEZ R. ROBERTO.     | APROVECHAMIENTO DE HUIZACHE PARA LA ALIMENTACION DEL GANADO CAPRINO.<br><br>ASESOR : MVZ. JUAN DE J. TAYLOR.<br>MVZ. LUIS VELAZQUEZ CASTAÑEDA.                     |
| 40.- UGALDE VALVERDE JESUS FCO.  | OBTENCION DEL CULTIVO CELULAR PRIMARIO A PARTIR DEL EMBRION DE POLLO.<br><br>ASESOR : MVZ. RODOLFO JAVIER BARBA L.<br>MVZ. JESUS CASTAÑEDA.                        |

## NOMBRE

## TEMA Y ASESOR

- 41.- VELAZCO FLORES EDMUNDO J. DETECCION DE LA PRESENCIA DEL VIRUS DE LA RABIA DE GATOS CALLEJEROS EN LA ZONA URBANA DE GUADAJAJARA.
- ASESOR : MVZ. RODOLFO JAVIER BARBA L.
- 42.- VILLANUEVA GUTIERREZ JOSE DE J. EVALUACION DE CLOPIDOL COMO PROMOTOR DE CRECIMIENTO EN CERDOS COMPARATIVAMENTE CON AURO S.P Y CARBADOX.
- ASESOR : MVZ. ENEAS RENDON RUIZ.
- 43.- SANCHEZ MONTES NICOLAS. EFECTOS DE LA LUZ SOBRE LA CONVERSION ALIMENTICIA EN BECERROS DE ENGORDA EN CORRAL.
- ASESOR : MVZ. RODOLFO JAVIER BARBA L.
- 44.- SOTO CHAVARRIA EDUARDO. INCIDENCIA Y PREVALENCIA DE LA LINFOMATOSIS BOVINA.
- ASESOR : MVZ. AQUILES MERLOS.
- 45.- ZARAGOZA CONTRERAS JUAN MANUEL. DETERMINACION DE LA CAPACIDAD DE CARGA ANIMAL EN GRAMAS NATURALES AKONOPUS SPP. Y HEMOLOPSIS ATURENSIS PARA EL USO DE BORREGOS TABASCO Y PELIBUEY EN LA SIERRA DE TABASCO.
- ASESOR : ING. M.C. TOMAS LASSO G.



## AÑO 1981

- | NOMBRE                              | TEMA Y ASESOR                                                                                                                                                                  |
|-------------------------------------|--------------------------------------------------------------------------------------------------------------------------------------------------------------------------------|
| 46.- ALVARADO TAMAYO LUIS ENRIQUE.  | 1981 CONTRIBUCION AL ESTUDIO DE LA PROBLEMÁTICA SANITARIA EN RELACION A LA TUBERCULOSIS BOVINA EN CARNE DESTINADA AL CONSUMO HUMANO.<br><br>ASESOR : MVZ. ANTONIO LADRON DE G. |
| 47.- AMEZCUA CEBALLOS GONZALO.      | REPORTE DE UN BROTE DE MASTITIS BOVINA EN EL MUNICIPIO DE TLAJOMULCO DE ZUÑIGA, JALISCO Y SU INFLUENCIA EN LA PRODUCCION LACTEA.<br><br>ASESOR : MVZ. ABEL BUENROSTRO SILVA.   |
| 48.- BACILIO PEREZ ANDRES.          | HALLAZGOS ANATOMOPATOLOGICOS EN ORGANOS REPRODUCTORES DE CERDOS, EN MATERIAL DE RASTRO.<br><br>ASESOR : ABEL BUENROSTRO SILVA.                                                 |
| 49.- BARCELO DE LA ISLA ROGER DE J. | CORRECCION DE EQUINOS ESTEVADOS IZQUIERDOS ENCOSTILLADOS POR MEDIO DE HERRAJE ORTOPEDICO.<br><br>ASESOR : MVZ. BENJAMIN BARON DE LA T.                                         |

AÑO 1981

- | NOMBRE                              | TEMA Y ASESOR                                                                                                                                                                         |
|-------------------------------------|---------------------------------------------------------------------------------------------------------------------------------------------------------------------------------------|
| 50.- BARRIOS VARGAS RICARDO MANUEL. | DETECCION DE POSIBLES CONTAMINANTES BACTERIANOS EN EL PROCESO DE MATANZA, TRANSPORTE Y TABLAJEADO DE LA CARNE DE LOS RASTROS DEL AREA METROPOLITANA DE LA CIUDAD DE GUADALAJARA, JAL. |
|                                     | ASESOR : MVZ. LEOPOLDO BASULTO R.                                                                                                                                                     |
| 51.- BERNI LOZANO ARTURO.           | FORMULACION DE PROYECTOS EN EL EJIDO DE NEXTIPAC INTEGRADO AL SISTEMA COOPERATIVISTA EN UNA EXPLOTACION EXTENSIVA DE GANADO BOVINO PRODUCTOR DE CARNE.                                |
|                                     | ASESOR : MVZ. JOSE ANTONIO O. S.                                                                                                                                                      |
| 52.- BUORGETTS LOPEZ LUIS ROBERTO.  | EVALUACION ANDROLOGICA DE LOS SEMENTALES HOLSTEIN FREISIAN Y SU RELACION CON SU MICROHABITAD.                                                                                         |
|                                     | ASESOR : MVZ. JOSE ROBERTO S.                                                                                                                                                         |
| 53.- BRONCE PUGA ARMANDO AUGUSTO.   | EVALUACION AUTIHEDMITICA EN CABRAS DE 2 FORMULACIONES DE MEBENDAZOLE (PASTILLAS Y SUSPENSION).                                                                                        |
|                                     | ASESOR : MVZ. ENEAS W. RENDON RUIZ.                                                                                                                                                   |
| 54.- CARILLO CARDENAS RAMON.        | PREVALENCIA ACHINOCOCUS GRANULOSAS EN CERDOS DESTINADOS AL CONSUMO HUMANO EN GUADALAJARA, JALISCO.                                                                                    |
|                                     | ASESOR : MVZ. ANTONIO LADRON DE G.                                                                                                                                                    |
| 55.- CASILLAS BENITES RAFAEL.       | ESTUDIOS ZOOTECNICOS DE LOS PROCEDIMIENTOS DE EXPLOTACION DE GANADO BOVINO EN LA ZONA LACANDONA.                                                                                      |
|                                     | ASESOR : MVZ. ING. JUAN PULIDO RODRIGUEZ.                                                                                                                                             |

AÑO 1981

- | NOMBRE                             | TEMA Y ASESOR                                                                                                                                                                                  |
|------------------------------------|------------------------------------------------------------------------------------------------------------------------------------------------------------------------------------------------|
| 56.- CASTELLANOS NUÑEZ CARLOS.     | LIMITES EN EL USO DE LA HOJA DE ROBLE PARA LA ALIMENTACION EN RUMIANTES PEQUEÑOS.<br><br>ASESOR : MVZ. ABEL MANURA VILLA.                                                                      |
| 57.- CORNEJO GONZALEZ JOSE HECTOR. | EVALUACION DE TECNICAS DE CULTIVO DE LINFOCITOS DE SANGRE EN BOVINOS PARA ESTUDIOS CROMOSOMICOS.<br><br>ASESOR : MVZ. ROGELIO ALONSO MORALES.                                                  |
| 58.- FAJARDO ALMARAZ GUILLERMO.    | DETECCION DE SALMONELLA EN CARNE FRESCA DE GANADO BOVINO SACRIFICADO EN EL RASTRO MUNICIPAL DE GUADALAJARA, JAL.<br><br>ASESOR : MVZ. J. ANTONIO OROZCO SANCHEZ QFB. GUADALUPE RODRIGUEZ LOPEZ |
| 59.- FREGOSO RODRIGUEZ ALFREDO.    | INCIDENCIA DE BORDETELLA BRONCHISEPTICA EN ANIMALES APARENTEMENTE SANOS Y ANIMALES DE SACRIFICIO EN LA ZONA DE AYUTLA, JALISCO.<br><br>ASESOR : MVZ. ROY DIAZ ELIZALDE.                        |

## AÑO 1981

- | NOMBRE                                     | TEMA Y ASESOR                                                                                                                                             |
|--------------------------------------------|-----------------------------------------------------------------------------------------------------------------------------------------------------------|
| 60.- GUZMAN RAMOS DAVID.                   | ESTUDIO, INCIDENCIA Y REPERCU-<br>SIONES CAUSADAS POR CISTICERCUS<br>BOVIS EN NUESTRA POBLACION.<br><br>ASESOR : MVZ. GUILLERMO SALVATIERRA.              |
| 61.- HERNANDEZ GARCIA JUAN<br>CRESENCIANO. | USO DE UN INSECTICIDA PIRITROIDE<br>SINTETICO LLAMADO PERMETRINA<br>PARA EL CONTROL DE LA MOSCA DEL<br>CUERNO.<br><br>ASESOR : MVZ. ENEAS W. RENDON RUIZ. |
| 62.- HERNANDEZ LOZANO ARTURO.              | DETERMINACION OBJETIVA DE LA<br>IMPORTANCIA GANADERA DEL ESTADO<br>DE JALISCO.<br><br>ASESOR : MVZ. AGUSTIN RAMIREZ ALVAREZ.                              |
| 63.- GODOY PELAYO OCTAVIO.                 | ANTEPROYECTO DE CLASIFICACION<br>DE CARNES DE BOVINOS DE ABASTO<br>PARA EL ESTADO DE JALISCO.<br><br>ASESOR : MVZ. GUILLERMO VALTIERRA.                   |
| 64.- LEON SANCHEZ RAFAEL.                  | RECOPIACION, ANALISIS Y EVALUA-<br>CION DE CONSTANTES FISIOLÓGICAS.<br><br>ASESOR : MVZ. AGUSTIN RAMIREZ ALVAREZ.                                         |

AÑO 1981

- | NOMBRE                               | TEMA Y ASESOR                                                                                                                                                                                |
|--------------------------------------|----------------------------------------------------------------------------------------------------------------------------------------------------------------------------------------------|
| 65.- MARQUEZ MARQUEZ DANIEL.         | LA APLICACION DE UNA METODOLOGIA DE INVESTIGACION SOCIO-ECONOMICA PREVIA A LOS PROYECTOS AGROINDUSTRIALES A NIVEL EJIDAL EN EL ESTADO DE MEXICO.<br><br>ASESOR : MVZ. ANTONIO CESAR SANCHEZ. |
| 66.- MARTINEZ SANCHEZ JOSE ASUNCION. | DETERMINACION OBJETIVA DE LA IMPORTANCIA GANADERA DEL ESTADO DE JALISCO.<br><br>ASESOR : MVZ. AGUSTIN RAMIREZ A.                                                                             |
| 67.- MEDRANO SANDOVAL FELICITAS.     | ESTUDIO COMPARATIVO DE 3 DIFERENTES SISTEMAS DE ALIMENTACION PARA CONEJOS DE PLATO<br><br>ASESOR : MVZ. JAIME ARANDA VELAZCO.                                                                |
| 68.- OROZCO GUTIERREZ FERNANDO.      | EFECTIVIDAD DE LA GENTAMICINA EN TRATAMIENTO EN ENTERITIS EN POTROS.<br><br>ASESOR : MVZ. RUBEN ANGUIANO E.                                                                                  |
| 69.- ORTEGA MAGAÑA FILEMON.          | ARTROPODOSIS TECNICAS PARA CORRIGIR LA HIPERMOTILIDAD CAUDAL EN EL EQUINO.<br><br>ASESOR : MVZ. RUBEN ANGUIANO E.                                                                            |

AÑO 1981

- | NOMBRE                               | TEMA Y ASESOR                                                                                                                                                                |
|--------------------------------------|------------------------------------------------------------------------------------------------------------------------------------------------------------------------------|
| 70.- PATIÑO MIRANDA ENRIQUE ALCIDEZ. | MUESTREO HEMATICO PARA DIAGNOSTICO DE EPERYTRHOZONOSIS COMO CAUSA ASOCIADA DE ANEMIA EN LECHONES Y CERDOS ADULTOS.<br><br>ASESOR : MVZ. EMILIO CAMPOS.<br>MVZ. JAVIER BARBA. |
| 71.- PEREZ ABREW PEDRO ARMANDO.      | TECNICAS ODONTOLOGICAS DE APLICACION DE PRACTICA EN MEDICINA VETERINARIA.<br><br>ASESOR : MVZ. ALFONSO ORTIZ P.                                                              |
| 72.- RAMIREZ PEÑA CARLOS ENRIQUE.    | CORRELACION ENTRE LA CALIDAD DEL SEMEN CON LA FERTILIDAD EN LA INSEMINACION ARTIFICIAL DE MARRANAS.<br><br>ASESOR : MVZ. JOSE ROBERTO SALGADO R.                             |
| 73.- RAMOS DAMIAN ROBERTO MARTIN.    | EVALUACION DE PERMETRINA IN VITRO, EXPERIMENTACION DE CAMPO EN GRANJAS PORCINAS PARA CONTROL DE MOSCA DOMESTICA.<br><br>ASESOR : MVZ. ENEAS W. RENDON R.                     |
| 74.- RIZO AYALA JOSE.                | EVALUACION Y ANALISIS DE TESIS DE LA FACULTAD DE MEDICINA VETERINARIA Y ZOOTECNICAS EN BASE AL METODO CIENTIFICO.<br><br>ASESOR : MVZ. ZOILA GUTIERREZ M.                    |

## AÑO 1981

- | NOMBRE                              | TEMA Y ASESOR.                                                                                                                                               |
|-------------------------------------|--------------------------------------------------------------------------------------------------------------------------------------------------------------|
| 75.- RODRIGUEZ CORNEJO HERIBERTO.   | CONSIDERACIONES GENERALES DE EDIFICACION EN DIFERENTES RASTROS DE LA PERIFERIA DE LA CIUDAD DE GUADALAJARA.                                                  |
|                                     | ASESOR : MVZ. EDUARDO NEVAREZ SALAS.                                                                                                                         |
| 76.- RUVALCABA JIMENEZ ROBERTO.     | EVALUACION DE YODOPOLIVINIL-PORROLIDONA (BETADINE) R. COMO QUIMIOTERAPEUTICO INDRA-CETENINO EN VACAS REPETIDORAS                                             |
|                                     | ASESOR : MVZ. AGUILES MERLOS.                                                                                                                                |
| 77.- SANDOVAL ALVAREZ JOSE GERARDO. | PENTOBARBITAL SODICO (ANESTESICO GENERAL) POR VIA INTRATESTICULAR EN ORQUIECTOMIA DE VERRACOS.                                                               |
|                                     | ASESOR : MVZ. ALFONSO ORTIZ P.                                                                                                                               |
| 78.- SANCHEZ ZEPEDA NICOLAS.        | ANTEPROYECTO DE UN REGLAMENTO PARA LA INDUSTRIALIZACION SANITARIA DE AVES Y GUIA DE INSPECCION PARA EL MEDICO VETERINARIO Y ZOOTECNISTA.                     |
|                                     | ASESOR : MVZ. AGUSTIN RAMIREZ A.                                                                                                                             |
| 79.- SANCHEZ GARCIA JOSE MARIO.     | INCIDENCIA Y DISTRIBUCION DE ANIMALES PROBLEMA SOSPECHOSOS A RABIA REPORTADOS A LA SECRETARIA DE SALUBRIDAD Y ASISTENCIA EN EL ESTADO DE JALISCO. 1977-1979. |
|                                     | ASESOR : MVZ. OCTAVIO RIVERA.                                                                                                                                |

## AÑO 1981

- | NOMBRE                           | TEMA Y ASESOR                                                                                                                                                                                                                         |
|----------------------------------|---------------------------------------------------------------------------------------------------------------------------------------------------------------------------------------------------------------------------------------|
| 80.- SILVA SOLORIO SALVADOR.     | INTRODUCCION AL ESTUDIO COMPARATIVO EN LA CRIANZA DE POLLOS DE REPARTICION, UTILIZANDO 2 METODOS DE PASO DE REJILLAS, COMEDEROS Y BEBEDEROS AUTOMATICOS Y METODOS CONVENCIONALES MAS FRECUENTES.<br><br>ASESOR : MVZ. OCTAVIO RIVERA. |
| 81.- SOLORZANO CAMACHO SARA LUZ. | ESTUDIO BIBLIOGRAFICO DE ZOONOSIS TRANSMITIDA POR CERDOS.<br><br>ASESOR : ZOILA GUTIERREZ MARTINEZ.                                                                                                                                   |
| 82.- SOLIS HERNANDEZ SEGIO.      | INDUCCION DE PARTOS EN CERDOS CON UN ANOLOGO DE LA P6F2 ALFA 1C1 800906 (CLOROPROSTONAL).<br><br>ASESOR : MVZ. JOSE FCO. MEZA GUITRON.                                                                                                |
| 83.- TAYLOR PRECIADO ALBERTO.    | ANTEPROYECTO DE REGLAMENTO PARA LA INDUSTRIALIZACION SANITARIA DE AVES Y GUIA DE INSPECCION PARA EL M.V.Z.<br><br>ASESOR : MVZ. AGUSTIN RAMIREZ A.                                                                                    |
| 84.- TORRES MUÑOZ FLORENCIO.     | ENSAYO DEL (BROSIMUM ALISCATRUM) COMO ALIMENTO FORRAJERO EN CABRAS LECHERAS CRIOLLOS LOCALIZADOS EN EL MUNICIPIO DE OXKUTZCAB, YUCATAN Y SUS ALREDORES.<br><br>ASESOR : MVZ. ALFREDO GUTIERREZ S.                                     |



## AÑO 1981

- | NOMBRE                           | TEMA Y ASESOR                                                                                                                                                                                       |
|----------------------------------|-----------------------------------------------------------------------------------------------------------------------------------------------------------------------------------------------------|
| 85.- VAZQUEZ SANDOVAL ERNESTO.   | INVESTIGACIONES CLINICAS DE LAS PRINCIPALES ENFERMEDADES EN GANADO PORCINO, EN EXPLOTACIONES, RUSTICAS DEL MUNICIPIO DE ZAP.<br><br>ASESOR : MVZ. ENRIQUE MERCADO CHARGOY.                          |
| 86.- VELARDE ESPINOZA SERGIO.    | LINEAMIENTOS BASICOS PARA LA ELABORACION DE PROGRAMAS Y ANTEPROYECTOS EN VETERINARIA.<br><br>ASESOR : MVZ. ZOILA GUTIERREZ MARTINEZ.                                                                |
| 87.- VELASCO ROSAS EFRAIN.       | CONDUCCION AL ESTUDIO DE PHISIA-LOPTERA PREAPUTIALIS, SU INCIDENCIA Y DISTRIBUCION GEOGRAFICA EN EL AREA METROPOLITANA DE GUADALAJARA, JALISCO, MEXICO.<br><br>ASESOR : MVZ. GUILLERMO VALTIERRA A. |
| 88.- ZEPEDA GARRUDA FELIPE DE J. | ANALISIS DE UN BROTE DE ENTERITIS HEMORRAGICA EN CANINOS EN EL AREA DE GUADALAJARA.<br><br>ASESOR : MVZ. RICARDO DIAZ VILLALOBOS.                                                                   |

- | NOMBRE                            | TEMA Y ASESOR                                                                                                                                                                                                 |
|-----------------------------------|---------------------------------------------------------------------------------------------------------------------------------------------------------------------------------------------------------------|
| 89.- ALVAREZ FLORES RUBEN.        | PROYECTO DE UNA COOPERATIVA DE LAS EXPLOTACIONES PECUARIAS LOCALIZADAS EN CERRO GORDO MUNICIPIO DE TEPATITLAN DE MORELOS, JALISCO.<br><br>ASESOR : MVZ. JOSE ANTONIO OROZCO S.<br>ING. JUAN PULIDO RODRIGUEZ. |
| 90.- AVILA FIGUEROA DAVID.        | ESTUDIO DE LA PATOGENIA DE LA RABIA EN PERROS AFECTADOS NATURALMENTE.<br><br>ASESOR : MVZ. MARIO A. MARTELL DELGADO.                                                                                          |
| 91.- BRISEÑO NUÑEZ ROSA.          | INVESTIGACION DE UN AGENTE ARABALIZANTE TRIFENIL-ETILEBROMURO PARA CERDO DE CRECIMIENTO.<br><br>ASESOR : MVZ. RODOLFO JAVIER BARBA LOPEZ                                                                      |
| 92.- CAMORINA AVENAS IGNACIO.     | EVALUACION DE UNA VACUNA INACTIVADA CONTRA LA ENFERMEDAD DE AUJEZKY. EN OVINOS.<br><br>ASESOR : MVZ. MARIO MARTELL DELGADO.                                                                                   |
| 93.- CRUZ RODRIGUEZ BERTHA.       | EFECTO DE LA MELAZA EN EL CANAL DE CERDOS DE ABASTOS EVALUACIONES DEL RENDIMIENTO ECONOMICO.<br><br>ASESOR : MVZ RODOLFO JAVIER BARBA LOPEZ                                                                   |
| 94.- CHAVIRA MURILLO BLANCA ROSA. | IDENTIFICACION E INCIDENCIA DE NOSEMA APESENDER EN LOS APIARIOS DE JALISCO.<br><br>ASESOR : MVZ. ENEAS W. RENDON RUIZ.<br>MVZ. LAURA IMELDA OROZCO S.                                                         |

- | NOMBRE                             | TEMA Y ASESOR                                                                                                                                                                                              |
|------------------------------------|------------------------------------------------------------------------------------------------------------------------------------------------------------------------------------------------------------|
| 95.- ACEVES PLASCENCIA ANTONIO.    | ESTUDIO BACTERIOLOGICO DEL DIVERTICULO PREPUCCIAL DEL CERDO Y SUS EFECTOS EN LA FERTILIDAD<br><br>ASESOR : ABEL BUENROSTRO SILVA.                                                                          |
| 96.-BECERRA DIAZ ALFREDO FERNANDO. | VALORACION DE LA INMUNIDAD OBTENIDA EN LA ENFERMEDAD DE NEWCASTLE EN LA VIDA COMERCIAL DE LOS POLLOS PARA ABASTO USANDO DIFERENTES PROGRAMAS DE VACUNACION.<br><br>ASESOR : MVZ. OCTAVIO RIVERA MARTINEZ.  |
| 97.- CORONA GONZALEZ XAVIER.       | ANALISIS DE 2 SISTEMAS DE ALIMENTACION PARA POLLOS DE ENGORDA EN LA CD. DE HERMOSILLO SONORA.<br><br>ASESOR : MVZ. ANTONIO CESAR SANCHEZ.                                                                  |
| 98.- CHAVEZ TORRES FCO. JAVIER.    | EFECTO DE LA MUDA FORZADA EN AVES BIPRODUCTORES LIGADAS SOBRE LA CALIDAD DE INCUBABILIDAD DEL HUEVO.<br><br>ASESOR : MVZ. FABIAN UVIÑA LUNA.                                                               |
| 99.- DELGADILLO GONZALEZ GERARDO.  | ESTUDIO COMPARATIVO DE LA EFECTIVIDAD DE 3 ANTIHELMITICOS EN OVINOS, CLORHIDRATOS, DE LEVAMISOL 10% TRICLORBON Y OXFENDAZOLE, EN EL MUNICIPIO DE CENEDRAL S.L.P.<br><br>ASESOR : MVZ. MANUEL SOTO JIMENEZ. |
| 100.- DELGADILLO GONZALEZ MARIANO. | ESTUDIO SOBRE EL EFECTO FONOTAXICO EN CERDOS LACTANTES.<br><br>ASESOR : MVZ. ABEL BUENROSTRO SILVA.                                                                                                        |

AÑO 1982

- | NOMBRE                             | TEMA Y ASESOR                                                                                                                                                                                  |
|------------------------------------|------------------------------------------------------------------------------------------------------------------------------------------------------------------------------------------------|
| 101.- DELGADILLO JUAREZ FERNANDO.  | EVALUACION DE LA EFECTIVIDAD DEL ACIDO MECLOFAMICO EN EL TRATAMIENTO DE LA PODOTROCLEASIS EQUINA.<br><br>ASESOR : MVZ. RUBEN ANGUIANO ESTRELLA.                                                |
| 102.- DELGADO CISNEROS EDUARDO.    | INCIDENCIA Y PERDIDAS ECONOMICAS CAUSADAS EN HIGADOS POR FASIOLOSA HEPATICA EN OVINOCAPRINOS SACRIFICADOS EN RASTROS DE GUADALAJARA Y TLAQUEPAQUE.<br><br>ASESOR : MVZ. LEOPOLDO BASURTO RUIZ. |
| 103.- ESTRADA PIMENTEL LAURA.      | LA FACULTAD DE MEDICINA VETERINARIA Y VETERINARIA DE CD. GUZMAN.<br><br>ASESOR : MVZ. AGUSTIN RAMIRES ALVAREZ.                                                                                 |
| 104.- FLETES CABRERA EFRAIN.       | USO DE LA AZAPERONA (STRESNILS) 1.4. (FLUROFENIL) -4+4 - (2 PIRIDINIL) -1 BUTAZONA EN EL TRANSPORTE DEL CERDO DE ABASTO.<br><br>ASESOR : MVZ. FCO. JAVIER MEDINA A.                            |
| 105.- FLORES RAMIREZ MARTHA ELENA. | ESTUDIO ZOOTECNICO COMPARATIVO ENTRE LAS EXPLOTACIONES DE GANADO BOVINO LECHERO ESTABULADO Y SEMIESTABULADO.<br><br>ASESOR : MVZ. AQUILES MERLOS CASTAÑEDA.                                    |
| 106.- GARCIA NAVARRO GILBERTO E.   | BIOPSIA DE ENDOMETRIO COMO MEDIO DE DIAGNOSTICO EN YEGUA CON PROBLEMA DE REPRODUCCION.<br><br>ASESOR : MVZ. RUBEN ANGUIANO ESTRELLA.                                                           |

- | NOMBRE                               | TEMA Y ASESOR                                                                                                                                                                                                                                    |
|--------------------------------------|--------------------------------------------------------------------------------------------------------------------------------------------------------------------------------------------------------------------------------------------------|
| 107.- GONZALEZ AMEZCUA JUAN ANTONIO. | REPORTE DE UN BROTE DE MAMILITIS BOVINA EN EL MUNICIPIO DE TLAJOMULCO DE ZUÑIGA, JALISCO Y SU INFLUENCIA DE LA PRODUCCION LACTEA.<br><br>ASESOR : MVZ. WILFRE ANORIA E. JOURET.                                                                  |
| 108.- GONZALEZ SANCHEZ RAMON.        | ESTUDIO EPIDEMIOLOGICO DE ZOONOSIS POR PARASITOS INTESTINALES DEL PERRO REALIZADO EN 100 PERSONAS DE LA CIUDAD DE GUADALAJARA, JALISCO.<br><br>ASESOR : MVZ. J. JORGE A. PADILLA.                                                                |
| 109.- HIDALGO VEGA BERNAL.           | USO DE LA MELAZA EN AGUA DEBEBIDA DE CERDOS COMO SUBSTITUTO PARCIAL DE SORGO EN LA RACION.<br><br>ASESOR : MVZ. RODOLFO JAVIER BARBA.<br>MVZ. IRMA ELIZONDO ESPINOZA.                                                                            |
| 110.- LOPEZ URIARTE JUAN ARTURO.     | POLIFORMISMO GENETICO DE LAS TRANSAMINASAS EN LAS POBLACIONES BOVINAS SACRIFICADAS EN EL RASTRO DE GUADALAJARA, JALISCO.<br><br>ASESOR : QFB. CARMEN YOLANDA PARTIDA.<br>MVZ. ANTONIO OROZCO SANCHEZ.                                            |
| 111.- LUGO VALENZUELA CESAR GERARDO. | EFECTO DEL TRATAMIENTO CON PROSTAGLANDINAS Y CON DISPOSITIVOS INTRAVAGINALES CONTENIENDO PROGESTERONA Y ESTRADIO (PRID) EN LA FERTILIDAD Y GRADO DE SINCRONIZACION EN VAQUILLAS PRODUCTORAS DE CARNE.<br><br>ASESOR : MVZ. ANTONIO ZAPIEN SOLIS. |

- | NOMBRE                            | TEMA Y ASESOR                                                                                                                                                                                                           |
|-----------------------------------|-------------------------------------------------------------------------------------------------------------------------------------------------------------------------------------------------------------------------|
| 112.- MARTINEZ VIRGEN MARICELA.   | ANALISIS COMPARATIVO DE LOS CONTROLES DE CALIDAD DE LECHE FLUIDA DE CONSUMO PUBLICO EN GUADALAJARA, JALISCO.<br><br>ASESOR : MVZ. JAVIER RIVERA HERNANDEZ.                                                              |
| 113.- MATA GUERRERO GERARDO.      | AISLAMIENTO DE SALMONELLA EN ANIMALES APARENTEMENTE SANOS SACRIFICADOS PARA ABASTOS EN EL MUNICIPIO DE SAN MARTIN HGO. JALISCO Y TITULACION DE VIRULENCIA EN LAS CEPAS AISLADAS.<br><br>ASESOR : DR. ROY DIAZ ELIZALDE. |
| 114.- MONCAYO MENDOZA THOR.       | EVALUACION DE RESULTADOS EN EL DIAGNOSTICO COPROPARASITOSCOPICO CON LAS TECNICAS DE GLUCOSA E HIDRATO DE SODIO.<br><br>ASESOR : MVZ. RICARDO DIAZ VILLALOBOS.                                                           |
| 115.- OROZCO VALDEZ ANTONIO.      | INTOXICACIONES EN BOVINOS CAUSADAS POR LA INGESTION DE IPOMOCA LONGIFOLIA BEMTH (ALCAPARRA) EN EL ESTADO DE GUANAJUATO.<br><br>ASESOR : QFB. MIGUEL MADRIGAL ORTIZ.                                                     |
| 116.- PADILLA GUTIERREZ JOSE GPE. | CENSO AGROPECUARIO Y ANALISIS DE MERCADO PARA UNA PLANTA REPRODUCTORA DE ALIMENTOS BALANCEADOS EN EL MUNICIPIO DE SAN JUAN DE LOS LAGOS, JALISCO.<br><br>ASESOR : MVZ. ANTONIO CESAR SANCHEZ.                           |

- | NOMBRE                              | TEMA Y ASESOR                                                                                                                                                                                                     |
|-------------------------------------|-------------------------------------------------------------------------------------------------------------------------------------------------------------------------------------------------------------------|
| 117.- PEREZ TORRES EFRAIN.          | SEROTIFICACION DE HAEMOPHILUS PLEURONUMONIAE EN CERDOS DE LOS MUNICIPIOS DE LA PIEDAD, MICHOACAN, PENJAMO, GTO.; Y DEGOLLADO, JALISCO.<br><br>ASESOR : MVZ. JAVIER RIVERA HDEZ.                                   |
| 118.- PIMENTEL VILLASEÑOR JORGE A.  | IMPORTANCIA ZOOTECNICA DEL EQUINO EN EL ESTADO DE JAL.<br><br>ASESOR : MVZ. RICARDO DIAZ V.                                                                                                                       |
| 119.- PLASCENCIA PEREZ ROBERTO      | CONTRIBUCION BIBLIOGRAFICA PARA EL ESTUDIO DE LA ZOOTECNIA DE CAPRINO.<br><br>ASESOR : MVZ. JAIME ARANDA VELASCO.                                                                                                 |
| 120.- PRADO FLORES JOSE.            | PROYECTO DE UNA COOPERATIVA DE LA EXPLOTACION PECUARIAS LOCALIZADAS EN CARRO GORDO MUNICIPIO DE TEPATITLAN DE MORELOS JALISCO.<br><br>ASESOR : MVZ. ING. AGRON. JUAN PULIDO.                                      |
| 121.- RAMIREZ GAMIÑO HECTOR MANUEL. | EVALUACION ECONOMICA DE 2 TIPOS DE ALIMENTO EN POLLOS DE REPOSICION DEL PRIMER DIA DE NACIMIENTO HASTA LAS 18 SEMANAS DE EDAD.<br><br>ASESOR : MVZ. CARLOS B. FIGUEROA D.                                         |
| 122.- RIMOLDI RENTERIA MARIA DE J.  | ESTUDIO DE NEOPLASIAS PRESENTADAS AL DEPARTAMENTO DE PATOLOGIA EN LA FACULTAD DE MEDICINA VETERINARIA Y ZOOTECNIA EN LA ESPECIE CANINA DURANTE EL PERIODO DE 1971 - 1981.<br><br>ASESOR : MVZ. MIGUEL CARBAJAL S. |

AÑO 1982

- | NOMBRE                               | TEMA Y ASESOR                                                                                                                                           |
|--------------------------------------|---------------------------------------------------------------------------------------------------------------------------------------------------------|
| 123.- RODRIGUEZ SANCHEZ TEOFILO.     | FUENTES DE CONTAMINACION DE STAPHILOCOCCUS AUREUS Y SALMONELLA EN LA LECHE CRUDA EN LOS ESTABLOS Y DURANTE LA FABRICACION DE QUESO FRESCO Y REQUESONES. |
|                                      | ASESOR : MVZ. JAVIER RIVERA HDEZ.                                                                                                                       |
| 124.-SALCEDO CAMPOS MA. DEL SOCORRO. | AISLAMIENTO Y CLASIFICACION DE HONGOS EN ALIMENTO PARA POLLO DE ENGORDA EN AL AREA METROPOLITANA DE GUADALAJARA.                                        |
|                                      | ASESOR : MVZ. ROBERTO CAMPOS HURTADO.                                                                                                                   |
| 125.- SANCHEZ ROCHA JOSE ANTONIO.    | ESTUDIO CITOGENETICO DE LA RATA NEGRA (RATTUS RATTUS) EN GUADALAJARA, JALISCO.                                                                          |
|                                      | ASESOR : MVZ. ROGELIO ALONSO MORALES.                                                                                                                   |
| 126.- SANTOS LOPEZ ENRIQUE.          | ESTUDIO SEROLOGICO DE LEPTOSPIROSIS EN EL GANADO BOVINO LECHERO DE LA CUENCA LECHERA DE GUADALAJARA, JALISCO.                                           |
|                                      | ASESOR : MVZ. AQUILES MERLOS C.                                                                                                                         |
| 127.- SEBASTIAN ZAMORA JOSE ANGEL.   | PROYECTO DE UNA COOPERATIVA DE LA EXPLOTACION PECUARIA LOCALIZADA EN CERRO GORDO MPIO. DE TEPATITLAN DE MORELOS, JALISCO.                               |
|                                      | ASESOR : ING. AGRON. JUAN PULIDO.                                                                                                                       |



- | NOMBRE                               | TEMA Y ASESOR                                                                                                                                                                                 |
|--------------------------------------|-----------------------------------------------------------------------------------------------------------------------------------------------------------------------------------------------|
| 128.- SEGURA GONZALEZ HUMBERTO.      | IMPORTANCIA DEL MEDICO VETERINARIO Y ZOOTECNISTA ANTE EL GRUPO DE INDIGENAS EN LA ZONA HUICOT.<br><br>ASESOR : MVZ. ANTONIO CESAR SANCHEZ.                                                    |
| 129.- TERRON CORTES NEFTALI.         | DETECCION DE ANTICUERPOS MEDIANTE LA PRUEBA DE INMUNODIFUSION DE CERDOS REPRODUCTORES DE LOS MISMOS INMUNIZADOS CONTRA LA ENFERMEDAD DE AUJESKY.<br><br>ASESOR : MVZ. FERNANDO AGUIRRE BRAVO. |
| 130.-VAZQUEZ HERNANDEZ Ma. DE JESUS. | DETERMINACION DE LA TRANSMISION DE LA RABIA POR INGESTION DE RATAS RABIOSAS.<br><br>ASESOR : MVZ. RODOLFO JAVIER BARBA LOPEZ                                                                  |
| 131.- ZARATE ZARATE HECTOR MANUEL.   | EVALUACION ECONOMICA DE LAS EMPRESAS LECHERAS FAMILIARES EN EL AREA METROPOLITANA DE GUADAJAJARA, JALISCO.<br><br>ASESOR : MVZ. RICARDO DIAZ VILLALOBOS.                                      |

- | NOMBRE                             | TEMA Y ASESOR                                                                                                                                                                            |
|------------------------------------|------------------------------------------------------------------------------------------------------------------------------------------------------------------------------------------|
| 132.- ANGUIANO ESTRELLA JOSE.      | INSEMINACION ARTIFICIAL CON SEMEN FRESCO EN EL EQUINO.<br><br>ASESOR : MVZ. RUBEN ANGUIANO ESTRELLA.                                                                                     |
| 133.- ANCIRA CUEVAS JORGE EDUARDO. | INCIDENCIA DE DIROFILARIA IMMITIS EN CANINOS EN LA CIUDAD DE TECOMAN, COLIMA.<br><br>ASESOR : MVZ. ROBERTO FLORES SALINAS.                                                               |
| 134.- RARRETOS ARIAS JOSE LUIS.    | APECTIVIDAD DE LA FLUMISCINA (NEGLOMINA) EN EL TRATAMIENTO DE LAS ENFERMEDADES MUSCULO ESQUELETICO Y CRISIS ABDOMINALES AGUDAS EN EQUINOS.<br><br>ASESOR : MVZ. RUBEN ANGUIANO ESTRELLA. |
| 135.- BARRERA FLORES FCO. JAVIER.  | COMPARACION DE 3 GRUPOS DE CABALLOS DE CARRERAS CON EL USO DE VITAMINAS POR DIFERENTES VIAS.<br><br>ASESOR : MVZ. CARLOS FIGEROA D.                                                      |
| 136.- BECERRA SEPULVEDA JESUS.     | PROYECTO DE UNA PLANTA ENFRIADORA DE LECHE EN LA BARCA, JAL.<br><br>ASESOR : MVZ. FCO. JAVIER MEDINA A.                                                                                  |
| 137.- BECERRA GOMEZ GUSTAVO.       | CONTRIBUCION AL ESTUDIO MORFOLOGICO DE LAS GLANDULAS MUSK EN LA CABRA.<br><br>ASESOR : MVZ. JAIME ARANDA VELAZCO.                                                                        |

- | NOMBRE                            | TEMA Y ASESOR                                                                                                                                                                   |
|-----------------------------------|---------------------------------------------------------------------------------------------------------------------------------------------------------------------------------|
| 138.- CARRERA GALOPIN LETICIA M.  | PROPUESTA DE UN SISTEMA CONTABLE PARA EXPLOTACIONES PECUARIAS.<br><br>ASESOR : MVZ. ANTONIO CESAR SANCHEZ.                                                                      |
| 139.- CARREON GUIERREZ MARIO.     | FLORA BACTERIANA DE LA ARTICULACION CARPO - METACARPINA EN LOS CANALES DE CERDOS DE ABASTO.<br><br>ASESOR : MVZ. JAVIER RIVERA HERNANDEZ.                                       |
| 140.- CASTAÑEDA VAZQUEZ HUGO.     | EVALUACION DEL SOCIO ECONOMICO DE SACRIFICIO DE VACAS GESTANTES EN EL RASTRO MUNICIPAL DE GUADALAJARA, JALISCO.<br><br>ASESOR : MVZ. FEDERICO RDZ. GARZA.                       |
| 141.- CEBALLOS HINOJOSA ARTURO.   | EVALUACION DEL CONSUMO VOLUNTARIO, DIGESTIBILIDAD Y GANANCIA DE BORREGOS ALIMENTADOS CON SILO DE MAIZ MEZCLADO CON CERDAZA Y MELAZA.<br><br>ASESOR : MVZ. ANTONIO TOSCANO HDEZ. |
| 142.- CECEÑA CAYERAS JOSE ARTURO. | UTILIZANDO LA RACION ALIMENTICIA COMO SUSTITUTO PARCIAL DE SORGO.<br><br>ASESOR : MVZ. IRMA ELIZONDO E.                                                                         |

- | NOMBRE                              | TEMA Y ASESOR                                                                                                                                                                                   |
|-------------------------------------|-------------------------------------------------------------------------------------------------------------------------------------------------------------------------------------------------|
| 143.- CHAVEZ REYES ANTONIO          | SACO DE SORGO SUPLEMENTADA CON GRANO DE SORGO ENTERO, MOLIDO O ENTERO TRATADO CON HIDROXIDO DE SODIO O EN LA ALIMENTACION DE TORETOS CRUZADOS DE SEBO.<br><br>ASESOR : MVZ. JOSE ZORRILLA RIOS. |
| 144.- CORDOVA LOPEZ CARLOS.         | ESTUDIO SOCIOECONOMICO DE UN PROGRAMA DE FENOMENO APICOLA EN EL MUNICIPIO DE OCOTLAN EN EL EDO. DE JALISCO DURANTE EL AÑO DE 1980.<br><br>ASESOR : MVZ. RICARDO CORDOVA L.                      |
| 145.- CHAVEZ VELAZCO ALICIA.        | EVALUACION DE LAS TECNICAS DE ENTRENAMIENTO Y ACONDICIONAMIENTO FISICO DE CABALLOS DE CARRERAS DE JALISCO.<br><br>ASESOR : MVZ. RUBEN ANGUIANO ESTRELLA.                                        |
| 146.-DE LA TORRE ALVAREZ JOSE LUIS. | UTILIZACION DE HUEVO DESECHADO POR LA INCUVADORA COMO SUPLEMENTO EN LA ALIMENTACION DE POLLOS DE ENGORDA.<br><br>ASESOR : MVZ. FABIAN UVIÑA LUNA.                                               |
| 147.- DEL VALLE LOPEZ GUSTAVO G.    | ELABORACION Y TITULACION DE UNA VACUNA DE PARVO VIRUS CANINO.<br><br>ASESOR : MVZ. JORGE A. CARPERS.<br>QFB. GREGORIO CUZUAS P.                                                                 |

- | NOMBRE                             | TEMA Y ASESOR                                                                                                                                                                            |
|------------------------------------|------------------------------------------------------------------------------------------------------------------------------------------------------------------------------------------|
| 148.- ESPARZA CRISTINA ANTONIO V.  | DETERMINACION DE RESIDUOS DE ANTIBIOTICOS EN EL SUERO DE BOVINOS CUYA CARNE SERA DESTINADA A CONSUMO HUMANO.<br><br>ASESOR : QFB. MA. DEL REFUGIO MORA.                                  |
| 149.- FIERROS AROZA JORGE EDUARDO. | LA COMPUTADORA APLICADA AL MANEJO DE INFORMACION DE UNA GRANJA PORCINA EN LA REGION DE LA PIEDAD, MICHOACAN.<br><br>ASESOR : MVZ. MIGUEL GARIBAY SOLORIO                                 |
| 150.- FLORES TAPIA MARTHA AVELIA.  | EVALUACION DE 4 BACTERIAS COMERCIALES CONTRA RINITIS ATROFICA EN CONEJO.<br><br>ASESOR : MVZ. JAVIER RIVERA H.                                                                           |
| 151.- FRANCO GOMEZ JOSE RAUL.      | INCIDENCIA Y DISTRIBUCION DE ANIMALES PROBLEMAS SOSPECHOSOS DE RABIA, REPORTADOS A LA SECRETARIA DE SALUBRIDAD EN EL EDO. DE JALISCO. 1980 -1982<br><br>ASESOR : MVZ. LEPOLDO BASULTO R. |
| 152.- GALINDO GONZALEZ LETICIA.    | CONCENTRACION SERICAS DE TRANSAMINASA GLUTAMICO OXALACE-TICA Y FOSFATASA ALCALINA EN BOVINOS CON LESIONES HEPATICAS.<br><br>ASESOR : MVZ. PABLO HARO HARO                                |

- | NOMBRE                               | TEMA Y ASESOR                                                                                                                                                                               |
|--------------------------------------|---------------------------------------------------------------------------------------------------------------------------------------------------------------------------------------------|
| 153.- GARCIA AGUILAR HERIBERTO.      | PROYECTO PARA LA INSTALACION DE UNA PLANTA PASTEURIZADORA DE LECHE, CON CAPACIDAD DE 100,000 LITROS DIARIOS EN EL MUNICIPIO DE ARANDAS, JALISCO.<br><br>ASESOR : MVZ. ARTURO DE OJEDA GLEZ. |
| 154.- GARCIA DELGADILLO SALVADOR.    | ESTUDIO ZOOTECNICO ECONOMICO DEL GANADO CAPRINO.<br><br>ASESOR : MVZ. AGUILES MERLOS C.                                                                                                     |
| 155.- GARCIA MERCADO JORGE HUMBERTO. | INCIDENCIA DE LESIONES EN LA ARTICULACION DEL MENUDILLO, EN LOS EQUINOS DE CARRERA EN EL HIPODROMO DE AGUA CALIENTE.<br><br>ASESOR : MVZ. HECTOR E. PRIDA M.                                |
| 156.- GONZALEZ FIGUEROA FAUSTINO.    | EVALUACION DE 2 DIETAS 4 PERIMENTALES PARA LA PREINICIACION DE LECHONES.<br><br>ASESOR : MVZ. RODOLFO JAVIER BARBA L.                                                                       |
| 157.- GONZALEZ LUNA LEOBARDO.        | RECOPIACION BIBLIOGRAFICA DE CAPRINOCULTURA Y SU APLICACION AL MEDIO ECOLOGICO Y SOCIOECONOMICO DEL EDO. DE JALISCO.<br><br>ASESOR : MVZ. JAIME ARANDA.                                     |

- | NOMBRE                               | TEMA Y ASESOR                                                                                                                                                                      |
|--------------------------------------|------------------------------------------------------------------------------------------------------------------------------------------------------------------------------------|
| 158.- GONZALEZ RODRIGUEZ MELBA A.    | CONCENTRACION DE BILIRRUBINA EN SANGRE DE BOVINOS Y SU RELACION CON ABCESOS HEPATICOS Y ANEMIAS HEMOLITICAS.<br><br>ASESOR : MVZ. PABLO HARO HARO.                                 |
| 159.- GONZALEZ REYNOSO JOSE ANTONIO. | UTILIZACION DEL ACEITE DE CAFE COMO, FUENTE DE ENERGIA EN SUSTITUCION DE CEREALES EN RACIONES PARA AVES DE PASTURA.<br><br>ASESOR : MVZ. LUIS RODRIGEZ S.<br>MVZ. IRMA ELIZONDO E. |
| 160.- LOPEZ CORDOVA RAFAEL.          | INTRODUCCION AL ESTUDIO DE LAS FEROHORMONA EN EL PROCESO REPRODUCTIVO DE LOS ANIMALES DE INTERES ZOOTECNICO (TRABAJO MONOGRAFICO).<br><br>ASESOR : MVZ. ABEL BUENROSTRO SILVA.     |
| 161.- LOPEZ RODRIGUEZ GUILLERMO.     | ESTUDIO COMPARATIVO DE SULFATO DE COBRE Y CILFALORINA COMO PROMOTORES DE CRECIMIENTO DE CERDOS<br><br>ASESOR : MVZ. JAVIER RIVERA H.<br>MVZ. ENEAS RENDON RUIZ.                    |
| 162.- HARO CAMPOS IGNACIO.           | SINCRONIZACION DEL ESTRO EN OVEJAS TABASCO O PELIBUEY CON PROSTANGLANDINAS.<br><br>ASESOR : MVZ. JAVIER CARRION TALANQUER.                                                         |

## NOMBRE

## TEMA Y ASESOR

- 163.- HERNANDEZ CAMARENA PATRICIA M. CONTRIBUCION AL ESTUDIO DE LUZ EN POLLO DE ENGORDA EN LA PERIFERIA DE GUADALAJARA, JALISCO.  
ASESOR : MVZ. FABIAN UVIÑA LUNA.
- 164.- HERNANDEZ VIRGEN RAMON. TRASMISIBILIDAD DEL VIRUS DE AUJESZKY A TRAVES DE ORINA DE CONEJOS INFECTADOS EXPERIMENTALMENTE.  
ASESOR : MVZ. JESUS CASTAÑEDA S.
- 165.- ENRIQUEZ BOGARET ENRIQUE H. DETECCION DE CONTAMINANTES BACTERIANOS EN PESCADO MOLIDO EXPENDIDO EN EL AREA METROPOLITANA DE GUADALAJARA, JAL.  
ASESOR : MVZ. LEOPOLDO BASULTO R.
- 166.- IBÁÑEZ ARRONIZ MIGUEL. EVALUACION DE LA RESPUESTA INMUNOLOGICA HUMORAL A LA ENTERITIS HEMORRAGICA POR PARVOVIRUS EN CANINOS MEDIANTE EL METODO DE INHIBICION DE LA HEMOGLUTINACION.  
ASESOR : MVZ. RICARDO DIAZ VILLALOBOS.
- 167.- IÑIGEZ PARADA ARACELI. CONTRIBUCION AL ESTUDIO DE UN PARAMETRO ESPECIFICO EN EL ESPACIO REQUERIDO DE PESO EN LA EXPLOTACION DE POLLO EN LA ENGORDA EN LA PERIFERIA DE GUADALAJARA, JAL.  
ASESOR : MVZ. FABIAN UVIÑA LUNA.



- | NOMBRE                               | TEMA Y ASESOR                                                                                                                                                                                                                                                                              |
|--------------------------------------|--------------------------------------------------------------------------------------------------------------------------------------------------------------------------------------------------------------------------------------------------------------------------------------------|
| 168.- LOPEZ MAGDALENO RAFAEL.        | ANALISIS ESTADISTICO DE HALLAZGOS ANATOMOPATOLOGICOS EN ORGANOS GENITALES DE HEMBRAS EQUINOS.<br><br>ASESOR : MVZ. MIGUEL CARBAJAL SORIA.                                                                                                                                                  |
| 169.- LOMELI ALTAMIRANO JAVIER R.    | ESTUDIOS COMPARATIVOS DEL USO DE SOLUCIONES AZUCARADAS A DIFERENTES CONCENTRACIONES Y DE LA SOLUCION SALINA SATURADA PARA LA ELABORACION DE EXAMENES COPRO-PARASITOSCOPICOS DE LA ESPECIE CANINA, VALORANDO LA EFECTIVIDAD Y ECONOMIA DE ESTAS.<br><br>ASESOR : MVZ. EFRAIN VELAZCO ROSAS. |
| 170.- LUEVANOS VELAZQUEZ FRANCISCO.  | CONTRIBUCION AL ESTUDIO DE LA INCIDENCIA DE TRIQUINELOSIS EN LA CARNE DE CERDO EN EL RASTRO MUNICIPAL DE JEREZ DE C.S.ZAC.<br><br>ASESOR : MVZ. PEDRO GOMEZ PRECIADO.                                                                                                                      |
| 171.- JIMENEZ OROZCO AGUSTIN JAIME.  | APROVECHAMIENTO DE LA CAÑA DE AZUCAR Y SU UTILIZACION EN CERDAS GESTANTES.<br><br>ASESOR : MVZ. JESUS DELGADO.                                                                                                                                                                             |
| 172.- MARTINEZ GARCIA MARCO ANTONIO. | ESTUDIO COMPARATIVO DE LOS PARAMETROS QUE SE TIENEN EN 2 PLANTAS DE INCUBACION PARA POLLO DE ENGORDA EN LA AREA DE GUADAJAJARA, JAL.<br><br>ASESOR : MVZ. FABIAN UVIÑA LUNA.                                                                                                               |

- | NOMBRE                               | TEMA Y ASESOR                                                                                                                                                                                                                                  |
|--------------------------------------|------------------------------------------------------------------------------------------------------------------------------------------------------------------------------------------------------------------------------------------------|
| 173.- MARTINEZ MONTES JUAN MANUEL.   | DETECCION DE INHIBIDORES BACTERIANOS NO NATURALES EN HUEVO DE GALLINA PARA CONSUMO DEL AREA METROPOLITANA DE GUADALAJARA JAL.<br><br>ASESOR : QFB. CARMEN YOLANDA PARTIDA.                                                                     |
| 174.- MICHEL PARRA J. GUADALUPE.     | ESTUDIO Y DETERMINACION DE LOS VEGETALES TOXICOS DE MAYOR IMPORTANCIA PARA LA GANADERIA DE LA REGION SUR DE JAL.<br><br>ASESOR : MVZ. AGUSTIN RAMIREZ.                                                                                         |
| 175.- MORENO CASTRO MANUEL DE JESUS. | DETERMINACION DE CONSTANCIA HEMATICAS NORMALES EN POLLO DE ENGORDA DESDE LA PRIMERA HASTA LA OCTAVA SEMANA DE VIDA EN GRANJA CON MANEJO INADECUADO LOCALIZADAS EN LA PERIFERIA DE GUADALAJARA, JAL.<br><br>ASESOR : MVZ. MINERVA SOTO ROSALES. |
| 176.- OLSON CUENCA MARTHA ELENA.     | AISLAMIENTO E IDENTIFICACION DE ENTEROBACTERIAS EN CONO DE CAJAS DEL HUEVO.<br><br>ASESOR : MVZ. JAVIER RIVERA HERNANDEZ.                                                                                                                      |
| 177.- ORTIZ BERRIEL LUIS RAMON.      | ESTUDIO CLINICO PATOLOGICO DEL SINDROME DE WABLER Y SU IMPORTANCIA EN LA PRODUCCION EQUINA.<br><br>ASESOR : MVZ. RUBEN ANGUIANO S.                                                                                                             |

- | NOMBRE                              | TEMA Y ASESOR                                                                                                                                                                       |
|-------------------------------------|-------------------------------------------------------------------------------------------------------------------------------------------------------------------------------------|
| 178.- PACHECO MONARREZ ISMAEL A.    | LA COOPERATIVA COMO MEDIO PARA ELEVAR LA PRODUCCION AGROPECUARIA.<br><br>ASESOR : MVZ. ANTONIO CESAR SANCHEZ.                                                                       |
| 179.- PRECIADO GARCIA JUAN JOSE.    | INCIDENCIA DE TRIQUINELLA SPIRALIS EN CERDOS SACRIFICADOS EN RASTROS DEL AREA METROPOLITANA DE GUADALAJARA, JAL.<br><br>ASESOR : MVZ. LEOPOLDO BASULTO RUIZ.                        |
| 180.- PUIG AREVALO LUIS ENRIQUE.    | ESTUDIO DE LA DERMATOMICOSIS HUMANA CAUSADA POR HONGOS MICROSPORUM Y TRICHOPHYTON Y SU RELACION DE ZOONOSIS CON ANIMALES DOMESTICOS.<br><br>ASESOR : MVZ. ARTURO LADRON DE GUEVARA. |
| 181.- PULIDO ABREU GLORIA ANGELICA. | ANALISIS DE LA TOXIDAD DE LA CICLOCIDINA EN ANIMALES DE LABORATORIO Y DE LA EFECTIVIDAD EN LA COLIBACILOSIS ENTERICA DE LOS LECHONES.<br><br>ASESOR : MVZ. ENEAS RENDON RUIZ.       |
| 182.- PULIDO ABREU GLORIA ANGELICA. | EVALUACION DE ALGUNOS CEBOS MOSQUISIDAS.<br><br>ASESOR : MVZ. ENEAS RENDON RUIZ.                                                                                                    |

- | NOMBRE                                | TEMA Y ASESOR                                                                                                                                                                                                                                                       |
|---------------------------------------|---------------------------------------------------------------------------------------------------------------------------------------------------------------------------------------------------------------------------------------------------------------------|
| 183.- RAMIREZ DE LA LOZA LUIS JAVIER. | ESTUDIO DE LA POSIBLE<br>INCIDENCIA DE BRUCELOSIS EN<br>CENIDEOS DE LA CIUDAD DE GUADA-<br>LAJARA, JAL.<br><br>ASESOR : MVZ. ALFONSO ORTIZ PEREZ.                                                                                                                   |
| 184.- RAMIREZ MEDINA MIGUEL ANGEL.    | RECOPIACION DE DATOS PARA EL<br>ESTABLECIMIENTO DE UN BANCO DE<br>INFORMACION SOBRE LA COMPOSI-<br>CION NUTRICIONAL DE LOS INGRE-<br>DIENTES MAS COMUNES UTILIZADOS<br>PARA LA ELIMINACION ANIMAL EN EL<br>EDO. DE JALISCO.<br><br>ASESOR : MVZ. MIGUEL A. URIARTE. |
| 185.- RAMIREZ SANCHEZ MIGUEL.         | DIGESTIBILIDAD "IN VIVO" DE DIETA A<br>BASE DE PAJA DE TRIGO EN COMBINA-<br>CION CON 3 NIVELES DE MELAZA Y 2<br>NIVELES DE ARINOLINA.<br><br>ASESOR : MVZ. ROBERTO ZAMBRANO G.<br>MVZ. ROGELIO GOMEZ A.                                                             |
| 186.- RENTERIA SANTOS PEDRO.          | EVALUACION DEL PIRETROIDE DECAME-<br>TRINA DE GANADO NATURALMENTE<br>INFECTADO CON GARRAPATAS Y EN<br>PRUEBAS DE LABORATORIO.<br><br>ASESOR : MVZ. JACINTO TREVIÑO R.<br>MVZ. JORGE AGUIRRE E.                                                                      |
| 187.- RIOS ESTRADA RAMIRO.            | DETERMINACION ZOOSANITARIA, DE LA<br>ZONA SUR DEL EDO. DE COAHUILA.<br><br>ASESOR : MVZ. FCO. MEZA GUITRON.                                                                                                                                                         |

## NOMBRE

## TEMA Y ASESOR

188.- RODRIGEZ GARCIA DANIEL ALONSO. INCIDENCIA DE LA POBLACION PARASITARIA INTESTINAL DE PECES DE AGUA DULCE, TALES COMO TILAPIA Y CARPA.

ASESOR : MVZ. EFRAIN VELAZCO ROSAS.

189.- RODRIGUEZ JIMENEZ FCO. JAVIER. VALORACION MICROBIOLOGICA, DE LAS COMBINACIONES CON KITAMYCINA.

ASESOR : MVZ. JORGE CARPETER.

190.- RODRIGUEZ LARA JOSE FRANCISCO. DIAGNOSTICO DE LA EPERYTHROZOO-  
NOSIS SUIS. SUBCLINICA Y SU  
TRATAMIENTO CON ESPIRIMICINA EN  
GRANJAS LOCALIZADAS EN LA PERI-  
FERIA DE GUADALAJARA, JAL.

ASESOR : MVZ JAVIER SANCHEZ A.

191.- RUIZ SANDOVAL ANA MARIA. ESTUDIO COMPARATIVO DESDE EL  
PUNTO DE VISTA ECONOMICO DE 3  
DIFERENTES RACIONES PARA FINALI-  
ZAR CABRAS DE ABASTO.

ASESOR : MVZ. JAIME ARANDA.  
MVZ. IRMA ELIZONDO.

192.- SAHAGUN GONZALEZ JORGE. ANALISIS Y EVALUACION DE LOS  
SISTEMAS OPERATIVOS DEL PROGRAMA  
NACIONAL DE PAQUETES AVICOLAS  
FAMILIARES EN EL DISTRITO AGRO-  
PECUARIO DE TEMPORAL No.1 ZAPO-  
PAN, JAL.

ASESOR : MVZ. JAIME ARANDA.

## NOMBRE

## TEMA Y ASESOR

193.- SANGEADO LOMELI DIEGO ALFONSO. EVALUACION DE 5 BACTERIAS COMERCIALES CONTRA CORIZA DE LAS AVES UTILIZADAS EN EL EDO. DE JALISCO.

ASESOR : MVZ. JAIME RIVERA HERNANDEZ.

194.- TORRES ALVAREZ JOSE LUIS DE LA. UTILIZACION DEL HUEVO INFERTIL DESHECHADO POR LA INCUBADORA, COMO SUPLEMENTO EN LA ALIMENTACION DE POLLO DE ENGORDA.

ASESOR : MVZ. FABIAN UVIÑA LUNA.

195.- TREVIÑO BARRIENTOS SERGIO. REPORTE PRELIMINAR DEL ESTUDIO TONOMETRICO DE PERROS COCKER SPANIEL Y SU PREDISPOSICION AL PADECIMIENTO DE GLUCOMA.

ASESOR : MVZ. GUSTAVO CORONA CUELLAR.

196.- TORRES MENDEZ ALVARO. ESTUDIO TEORICO ECONOMICO DE LAS PERDIDAS POR MANEJO DEFECTUOSO EN HATOS LECHEROS.

ASESOR : MVZ. ANTONIO LADRON DE G.

197.- VALLE LOPEZ GUSTAVO VERARDO. ELABORACION Y TITULACION DE UNA VACUNA DE PARVOVIRUS CANINO.

ASESOR : MVZ. JORGE A. CORPENTERS.  
QFB. GREGORIO O. CUEVAS.

## NOMBRE

## TEMA Y ASESOR

198.- VALENCIA CASTRO RAFAEL ALFONSO. EVALUACION DEL T.E.B. (TRIVENIL-ETILENI BROMURO) PARA SINCRONIZACION DE CALORES DE CERDAS.

ASESOR : MVZ. RODOLFO JAVIER BARBA LOPEZ.

199.- VELAZCO FLORES GEORGINA DOLORES. AISLAMIENTO Y CLASIFICACION DE HONGOS EN POLLO DE ENGORDA DE GRANJAS DEL AREA METROPOLITANA DE GUADALAJARA, JAL.

ASESOR : QFB. YOLANDA PARTIDA ORTIZ.

- | NOMBRE                             | TEMA Y ASESOR                                                                                                                                                                        |
|------------------------------------|--------------------------------------------------------------------------------------------------------------------------------------------------------------------------------------|
| 200.- ALONSO AGUILAR FCO. JAVIER.  | ESTUDIO PARA EL MEJORAMIENTO DE LAS CONDICIONES EXISTENTES EN EL RASTRO DE CIUDAD GUZMAN.<br><br>ASESOR : MVZ. SERAFIN NOYOLA TOVAR.                                                 |
| 201.- ANCIRA CUEVAS GEORGINA.      | DIAGNOSTICO DE PARASITOS GASTRO-INTESTINALES EN BOVINOS UTILIZANDO SOLUCION GLUCOSADA A DIFERENTES CONCENTRACIONES Y SOLUCION SALINA SATURADA.<br><br>ASESOR : MVZ. AMBROSIO ALCALA. |
| 202.- ARIAS GUZMAN HECTOR ALBERTO. | PROPUESTA DE ORGANIZACION DE UN BUFERETE AGROPECUARIO.<br><br>ASESOR : MVZ. ANTONIO CESAR SANCHEZ.                                                                                   |



- | NOMBRE                                | TEMA Y ASESOR                                                                                                                                                                                                                    |
|---------------------------------------|----------------------------------------------------------------------------------------------------------------------------------------------------------------------------------------------------------------------------------|
| 203.- MARCELO DE LA ISLA ROBERTO.     | ESTUDIO SOBRE LA POSIBLE INCIDENCIA DE BRUCELOSIS CANINA EN UNA POBLACION DE PERROS CALLEJEROS CAPTURADOS POR EL CENTRO ANTIRRABICO MUNICIPAL DE LA CIUDAD DE GUADALAJARA.<br><br>ASESOR : MVZ. ENRIQUE LOPEZ PAZARON.           |
| 204.- BARRAGAN CANO VICTOR.           | ESTUDIO PARA DETERMINAR LA FRECUENCIA DE LAS LESIONES ANATOMOPATOLOGICAS E HISTOLOGICAS EN LOS RIÑONES DE CERDO PARA ABASTO, SACRIFICADO EN EL RASTRO MUNICIPAL DE ZAPOPAN, JALISCO.<br><br>ASESOR : MVZ. MIGUEL CARBAJAL SORIA. |
| 205.- BENAVIDES PEÑA JUAN JOSE.       | ESTUDIO DE LAS ACTIVIDADES DE INVESTIGACION DESARROLLADAS EN LA FACULTA DE MEDICINA VETERINARIA Y ZOOTECNIA ATRAVES DEL ANALISIS DE SUS TESIS.<br><br>ASESOR : MVZ. JOAQUIN GARCIA ESTRADA.                                      |
| 206.- BERBER IÑIGUEZ LUIS RAFAEL.     | ESTUDIO COMPARATIVO DE GANANCIA DE PESO DEL LECHON POR POSICION QUE OCUPA EN LAS MAMAS DE LAS MADRES.<br><br>ASESOR : MVZ. JAVIER RIVERA HDEZ.                                                                                   |
| 207.- CONTRERAS HINOJOSA JUAN CARLOS. | EVALUACION DE 3 BACTERINA DE SALMONELLA EN AVES CON DIFERENTES VEHICULOS.<br><br>ASESOR : MVZ. JAVIER RIVERA HDEZ.                                                                                                               |

- | NOMBRE                              | TEMA Y ASESOR                                                                                                                                                                                 |
|-------------------------------------|-----------------------------------------------------------------------------------------------------------------------------------------------------------------------------------------------|
| 208.- ENCINAS RUIZ MIGUEL AGUSTIN.  | COMPARACION DE LOS EFECTOS, DE FILOSINA Y OLAQUINDOX, ADMINISTRADOS EN EL ALIMENTO DURANTE LA CRIA Y ENGORDA DE CERDOS, EN UNA GRANJA COMERCIAL.<br><br>ASESOR : MVZ. FERNANDO MARQUEZ ROJAS. |
| 209.- ESPINOZA MEDINA HECTOR.       | DETERMINACION DEL REDITO DE INVERSION DE 5 GRANJAS PORCINAS ATRAVES DE UN ANALISIS ECONOMICO COMPARATIVO.<br><br>ASESOR : MVZ. ANTONIO CESAR SANCHEZ.                                         |
| 210.- GALINDO RODRIGUEZ EMILIO.     | ESTUDIO ESTADISTICO SOBRE EL ESTADO ACTUAL DE LAS PEQUEÑAS ESPECIES EN GUADALAJARA Y SU REPRODUCCION SOCIAL.<br><br>ASESOR : MVZ. ENRIQUE LOPEZ PAZARON                                       |
| 211.- GALINDO VELAZCO EDELMIRA.     | ESTUDIO PARA DETERMINAR LOS STANDARES DE CALIDAD, DEL HUEVO QUE SE CONSUME EN EL AREA METROPOLITANA DE GUADALAJARA, JAL.<br><br>ASESOR : MVZ. ANTONIO OROZCO SANCHEZ.                         |
| 212.- GARCIA SANCHEZ BENJAMIN DE J. | LA IMPORTANCIA DE LA AGROINDUSTRIA EN LA PRODUCCION AGROPECUARIA.<br><br>ASESOR : MVZ. ANTONIO CESAR SANCHEZ.                                                                                 |

- | NOMBRE                                | TEMA Y ASESOR                                                                                                                                                                                                                                                                                  |
|---------------------------------------|------------------------------------------------------------------------------------------------------------------------------------------------------------------------------------------------------------------------------------------------------------------------------------------------|
| 213.- GOMEZ FREGOSO FRANCISCO.        | DETERMINACION DE PERDIDAS ECONOMICAS ORIGINADAS POR HALLAZGOS ANATOMOPATOLOGICOS EN 10,000 HIGADOS DE EQUINOS SACRIFICADOS EN UNA EMPACADORA TIPO INSPECCION FEDERAL EN PENJAMO, GTO.<br><br>ASESOR : MVZ. MIGUEL CARBAJAL SORIA.                                                              |
| 214.- GOMEZ DE LA TORRE M. GUADALUPE. | EVALUACION DE POSIBLE SUSTITUTO DE LA METIONINA EN LA ALIMENTACION DE GALLINAS PONEDORAS EN SU FASE II.<br><br>ASESOR : MVZ. CARLOS B. FIGUEROA D.                                                                                                                                             |
| 215.- GUILLEN ARAMBULA HUMBERTO.      | ESTUDIO DE UN BROTE DE UNA NUEVA ENFERMEDAD DENOMINADA SINDROME DEL OJO AZUL DE LOS PORCINOS.<br><br>ASESOR : MVZ. RODOLFO JAVIER BARBA.                                                                                                                                                       |
| 216.- HARO LUIS GERARDO.              | PREVALENCIA DE BRUCELOSIS EN CERDOS Y SU CORRELACION CON ASPECTO REPRESENTATIVO DEL EDO. DE JAL.<br><br>ASESOR : MVZ. ABEL BUENROSTRO SILVA.                                                                                                                                                   |
| 217.- HERNANDEZ GALLARDO MARGARITA.   | ESTUDIO COMPARATIVO DEL USO DE SOLUCIONES AZUCARADAS A DIFERENTES CONCENTRACIONES Y DE LA SOLUCION SALINA SATURADA PARA LA ELABORACION DE EXAMENES COPROPARASITOSCOPICOS DE LA ESPECIE PORCINA VALORANDO LA EFECTIVIDAD Y ECONOMIA DE ESTAS PRUEBAS.<br><br>ASESOR : MVZ. EFRAIN VELAZCO ROSAS |

- | NOMBRE                                 | TEMA Y ASESOR                                                                                                                                                                                          |
|----------------------------------------|--------------------------------------------------------------------------------------------------------------------------------------------------------------------------------------------------------|
| 218.- HERNANDEZ GOBORA JORGE.          | ESTUDIO ANATOMOPATOLOGICO DE TRASTORNOS PULMONARES ENCON-<br>TRADOS EN CERDOS PARA ABASTO SA-<br>CRIFICADOS EN EL RASTRO MUNICI-<br>PAL DE ZAPOPAN, JAL.<br><br>ASESOR : MVZ. LAURA I. OROZCO SANCHEZ. |
| 219.- HERNANDEZ LEON GABRIEL.          | CONTRIBUCION AL ESTUDIO DEL CON-<br>TROL DE LA ACARIOSIS EN AL APIS<br>MELLIFERA POR 3 DIFERENTES<br>METODOS.<br><br>ASESOR : MVZ. LAURA I. OROZCO SANCHEZ.                                            |
| 220.- HERNANDEZ RODRIGUEZ ALEJANDRO.   | EFECTO DE LA COMERCIALIZACION DE<br>LA CARNE DE CERDO SOBRE EL PRO-<br>DUCTOR HASTA EL CONSUMIDOR EN EL<br>AREA METROPOLITANA DE GUADALA-<br>JARA, JAL.<br><br>ASESOR : MVZ. RICARDO DIAZ V.           |
| 221.- HERNANDEZ SANTIAGO J. ROSARIO A. | ESTUDIO EPIZOOTIOLOGICO DE LA<br>BRUCELOSIS PORCINA EN LA ZONA<br>DE LA BARCA, JAL.<br><br>ASESOR : MVZ. AQUILES MERLOS CASTAÑEDA.                                                                     |
| 222.-HERRERA CASTRO MANUEL FLORENCIO.  | PRESENCIA DE IBR. EN BOVINOS<br>DE LOS CORRALES DE ENGORDA DE<br>LOS ALREDEDORES DE GUADALAJARA,<br>JALISCO.<br><br>ASESOR : MVZ. ANTONIO LADRON DE GUEVARA                                            |

- | NOMBRE                           | TEMA Y ASESOR                                                                                                                                                                                        |
|----------------------------------|------------------------------------------------------------------------------------------------------------------------------------------------------------------------------------------------------|
| 223.-HINOJOSA LOZA BENJAMIN.     | ESTADISTICAS DE NEFROPATIAS Y SU CLASIFICACION ANOPATOLOGICA E HISTOLOGICA EN GANADO CAPRINO SACRIFICADO EN EL RASTRO MUNICIPAL DE GUADALAJARA, JALISCO.<br><br>ASESOR : MVZ. MIGUEL CARBAJAL SORIA. |
| 224.- IÑIGUEZ TORRES FERNANDO G. | ESTUDIO DE LAS CONDICIONES DE LA ACTIVIDAD PECUARIA EN EL MUNICIPIO DE NEXTICACAN, JALISCO, PARA EL PLANEAMIENTO DE UN PROGRAMA DE MEJORAMIENTO .<br><br>ASESOR : MVZ. JOAQUIN GARCIA ESTRADA.       |
| 225.- LOPEZ ALVARADO MANUEL.     | ESTUDIO DE LAS ACTIVIDADES DE LA INVESTIGACION DESARROLLADAS EN LA FACULTAD DE MED. VET. Y ZOOTECNIA A TRAVES DE SU ANALISIS DE TESIS.<br><br>ASESOR : MVZ. JOAQUIN GARCIA ESTRADA.                  |
| 226.- LOPEZ MAGDALENO RAFAEL.    | ANALISIS ESTADISTICOS DE HALLAZGOS ANATOMO PATOLOGICOS EN ORGANOS DIGITALES DE HEMBRAS EQUINAS.<br><br>ASESOR : MVZ. MIGUEL CARBAJAL SORIA.                                                          |
| 227.- LUNA GONZALEZ J. TRINIDAD. | UTILIZACION DE ESQUILMOS Y SUBPRODUCTOS AGRO-INDUSTRIALES EN LA ALIMENTACION ANIMAL (CARACTERISTICAS QUIMICAS DE DIVERSOS ENSILAJES).<br><br>ASESOR : MVZ. IRMA ELIZONDO.                            |

- | NOMBRE                               | TEMA Y ASESOR                                                                                                                                                                                                                                         |
|--------------------------------------|-------------------------------------------------------------------------------------------------------------------------------------------------------------------------------------------------------------------------------------------------------|
| 228.- MALDONADO HERNANDEZ A. CESAR.  | EVALUACION DE ANTICUERPOS TRANSMITIDOS DE LAS REPRODUCTORAS A SU PROGENIE CON VACUNAS ENMULSINADAS EN LA ENFERMEDAD DE GUMBORO.<br><br>ASESOR : MVZ. ABEL BUENRROSTRO S.                                                                              |
| 229.- MARTINEZ CERVANTES MARTIN G.   | ESTADISTICA DE NEFROPATIAS Y SU CLASIFICACION ANATOMOPATOLOGICAS E HISTOLOGICAS EN EL GANADO BOVINO, SACRIFICADO EN EL RASTRO MUNICIPAL DE ZAPOPAN, JAL.<br><br>ASESOR : MVZ. MIGUEL CARBAJAL SORIA.                                                  |
| 230.- MARTINEZ LOPEZ FELIX REINALDO. | EXPOSICION CONTROLADA DE LA ENFERMEDAD DE CORIZA INFECCIOSA EN UNA PARVADA DE AVES DESTINADAS A PRODUCIR HUEVO PARA PLATO.<br><br>ASESOR : MVZ. FABIAN UVIÑA LUNA.                                                                                    |
| 231.- MARTIN LOPEZ RAUL.             | ANALISIS DE LOS METODOS UTILIZADOS EN LA EXPLOTACION DE LAS AVES DE COMBATE EN EL MPIO. DE GUADALAJARA Y SU PERIFERIA.<br><br>ASESOR : MVZ. JAIME ARANDA VELAZCO.                                                                                     |
| 232.- MENDOZA GUZMAN SERGIO.         | ESTUDIO DE LAS CARACTERISTICAS REPRODUCTIVAS DE OVINGOS CORRIE-DALES IMPORTADOS DE NUEVA ZELAN-DA EN UN PERIODO DE ACONDICIONA- MIENTO AMBIENTAL EN LA REGION OCCIDENTAL DE MEXICO (JALISCO Y NAYARIT).<br><br>ASESOR : MVZ. RICARDO DIAZ VILLALOBOS. |

- | NOMBRE                                 | TEMA Y ASESOR                                                                                                                                                                                                                                                     |
|----------------------------------------|-------------------------------------------------------------------------------------------------------------------------------------------------------------------------------------------------------------------------------------------------------------------|
| 233.- MERCADO RAMIREZ JORGE ALEJANDRO. | ALGUNOS FACTORES QUE AFECTAN EL PESO AL NACER DEL GANADO CEBU.<br><br>ASESOR : MVZ. MOISES MONTAÑO BERMUDEZ.                                                                                                                                                      |
| 234.- MEZA ROSALES ENRIQUE.            | INSIDENCIA DE PARASITOS PULMONARES Y GASTROINTESTINALES EN EQUINOS EN EL MUNICIPIO DE TEUCHITLAN, JAL.<br><br>ASESOR : MVZ. EFRAIN VELASCO ROSA.                                                                                                                  |
| 235.- MORENO LLAMAS GABRIEL.           | LA TOLERANCIA AL AZUCAR POR LOS POLLOS DURANTE LA 1ra. SEMANA DE VIDA SUMINISTRADA POR VIA ORAL DISUELTA EN AGUA DE BEBIDA.<br><br>ASESOR : MVZ. ENRIQUE LOPEZ PAZARON.                                                                                           |
| 236.- NAVARRO ORTEGA ALBERTO.          | DISPONIBILIDAD Y COSTO DE MATERIALES PARA OSTEOSINTESIS QUE PUEDE SER USADO EN EL TRATAMIENTO DE FRACTURAS DE PERROS EN LA CIUDAD DE GUADALAJARA, JAL.<br><br>ASESOR : MVZ. ENRIQUE LOPEZ PAZARON.                                                                |
| 237.- ORDOÑES SANCHEZ CARLOS           | AMBROCIO. DETERMINACION DE HALLAZGOS ANATOMOPATOLOGICOS Y SU REPERCUSION ECONOMICA POR DECOMISO EN LOS ANIMALES SACRIFICADOS DURANTE LOS MESES DE MARZO A JUNIO DE 1984., EN EL RASTRO MUNICIPAL DEL ROSARIO SINALOA.<br><br>ASESOR : MVZ. MIGUEL CARBAJAL SORIA. |

- | NOMBRE                              | TEMA Y ASESOR                                                                                                                                                                                                                                                 |
|-------------------------------------|---------------------------------------------------------------------------------------------------------------------------------------------------------------------------------------------------------------------------------------------------------------|
| 238.- OROZCO MEJIA LUIS GUILLERMO.  | DETERMINACION DE LA EDAD DE LOS BOVINOS PARA LA LIDIA, COMO FUNDAMENTO PARA EL REGLAMENTO TAURINO EN LA CIUDAD DE GUADALAJARA, JAL.<br><br>ASESOR : MVZ. ARTURO BERNI LOZANO.                                                                                 |
| 239.- ORTEGA QUINTOR GUSTAVO DE J.  | EVALUACION E IMPORTACION DE UN LABORATORIO MOVIL DE PATOLOGIA ANIMAL.<br><br>ASESOR : MVZ. RAUL NUÑEZ ESQUIVEL.                                                                                                                                               |
| 240.- QUINTERO HERNANDEZ SAMUEL.    | ANALISIS DE INDICES PRODUCTIVOS DE GANADO PORCINO EN EL MUNICIPIO DE TLAJUMULCO DE ZUÑIGA, JAL.<br><br>ASESOR : MVZ. RAFAEL LEON SANCHEZ.                                                                                                                     |
| 241.- RAMIREZ HERNANDEZ MARIO A.    | EVALUACION DE UN METODO QUIMICO DE CASTRACION.<br><br>ASESOR : MVZ. GERARDO GABRIEL ORTIZ.                                                                                                                                                                    |
| 242.- RAMIREZ VILLALOBOS ALBERTO S. | DETERMINACION DE LA PRESENCIA DE TOXOPLASMA EN BOVINOS, SUINOS Y AVES, DE CONSUMO PARA EL AREA METROPOLITANA DE GUADALAJARA JAL., MEDIANTE LA PRUEBA DE FIJACION DE COMPLEMENTO.<br><br>ASESOR : MVZ. RICARDO DIAZ VILLALOBOS.<br>MVZ. SERGIO ZAMBRANO VILLA. |



- NOMBRE TEMA Y ASESOR
- 243.- REYNOSO RAMIREZ MA. DE LOURDES. EVALUACION SEROLOGICA DE CAMPO DEL GRADO DE INMUNIDAD CONTRA LA ENFERMEDAD NEWCASTLE CONFERIDO POR VACUNAS COMERCIALES TIPO VIRUS INACTIVADO EN ACEITE EN AVES PARA ABASTO.
- ASESOR : MVZ. FABIAN UVIÑA.
- 244.- ROJAS BEJARANO MARIA ESTHER. DEETERMINACION DE ALGUNAS CONSTANTES HEMATICAS EN CERDOS DE DIFERENTES ETAPAS DE DESARROLLO Y MODIFICACION DE LAS MISMAS EN ANIMALES QUE MANIFIESTAN ALGUNOS SIGNOS CLINICOS DE ENFERMEDAD EN LA ZONA SUB-URBANA DE GUADALAJARA.
- ASESOR : MVZ. CONSUELO ARANA.
- 245.- RODRIGUEZ ESQUIVEL M. DEL R. ESTUDIO Y MANEJO DEL CANARIO.
- ASESOR : MVZ. FABIAN UVIÑA.
- 246.- ROMERO GARCIA HECTOR MANUEL. PRUEBAS DE COMPORTAMIENTO DE NOVILLOS ALIMENTADOS EN CORRAL CON DIETA A BASE DE PAJA DE TRIGO Y DIFERENTES NIVELES DE ENERGIA Y PROTEINA.
- ASESOR : DR. GERARDO L. LOZANO.
- 247.- RUBIO GONZALEZ EDUARDO. EVALUACION DE 3.5.DICLORO 2.6. DIMETIL 4 PYRIDINOL (CLOPIDOL) EN EL TRATAMIENTO DE LA EPERYTHROZONOSIS, EN LOS CERDOS.
- ASESOR : MVZ. ENEAS RENDOU.

- | NOMBRE                               | TEMA Y ASESOR                                                                                                                                                                                                         |
|--------------------------------------|-----------------------------------------------------------------------------------------------------------------------------------------------------------------------------------------------------------------------|
| 248.- SANTANA VELASCO LUIS ENRIQUE.  | PROYECTO PARA LA DEBIDA INTEGRACION DEL MEDICO VETERINARIO Y ZOOTECNISTA, EN LOS PROGRAMAS DE INSPECCION SANITARIA DE LOS DIVERSOS PRODUCTOS DE ORIGEN ANIMAL.<br><br>ASESOR : MVZ. RICARDO DIAZ VILLALOBOS.          |
| 249.- UREÑA ASTORGA MARTHA FILOMENA. | COMPROBACION HISTOLOGICA DE AMINOLOIDOSIS EN CERDOS PARA ABASTO, SACRIFICADOS EN EL RASTRO DE ZAPOPAN, JALISCO.<br><br>ASESOR : MVZ. MIGUEL CARBAJAL SORIA.                                                           |
| 250.- VALDEZ ARELLANO IDELFONSO.     | ELABORACION DE UN PROGAMA DE FOMENTO CAPRINO EN EL MUNICIPIO DE TOTATICHE, JAL.<br><br>ASESOR : MVZ. RICARDO DIAZ VILLALOBOS.                                                                                         |
| 251.- VALENCIA JAIME SERGIO.         | ALIMENTACION DE AVES PONEDORAS CON RACION DE COSTOS MINIMO.<br><br>ASESOR : MVZ. CARLOS B. FIGUEROA DURAN.                                                                                                            |
| 252.- VAZQUEZ BECERRA DAVID.         | ESTUDIO PARA DETERMINAR LA INCIDENCIA DE HALLAZGOS ANATOMOPATOLOGICOS DE LOS PULMONES CAPRINOS, PARA ABASTO DE LOS RASTROS MUNICIPALES DE GUADALAJARA Y TLAQUEPAQUE, JAL.<br><br>ASESOR : MVZ. MIGUEL CARBAJAL SORIA. |
| 253.- VILLAGOMEZ ZAVALA DANIEL A. F. | ANALISIS CITOGENETICO EN CERDOS CON PROBLEMAS REPRODUCTIVOS.<br><br>ASESOR : MVZ. ROGELIO ALFONSO MORALES.                                                                                                            |
| 254.- ZEPEDA FLORES MARGARITA.       | ESTUDIO SOBRE EL SINDROME ASCITICO EN LA GRANJA DE ENGORDA DE POLLOS EN LA PERIFERIA DE GUADALAJARA.<br><br>ASESOR : MVZ. FABIAN UVIÑA LUNA.                                                                          |

- | NOMBRE                              | TEMA Y ASESOR                                                                                                                                                                                                   |
|-------------------------------------|-----------------------------------------------------------------------------------------------------------------------------------------------------------------------------------------------------------------|
| 255.- AGUAYO ARMENTA LUIS HUMBERTO. | PROYECTO DE TIPIFICACION NORMAS DE CALIDAD DE CARNE EN CANAL DE BOVINOS EN EL RASTRO MUNICIPAL DE GUADALAJARA, JALISCO.<br><br>ASESOR : MVZ. EDUARDO NEVARES SALAS.                                             |
| 256.- AGUIRRE FONSECA JAIME.        | ESTUDIO PARA LA DETERMINACION DE VALORES HEMATOLOGICOS EN CODORNIZ (COUTURNIX C. JAPONICA).<br><br>ASESOR : QFB. YOLANDA PARTIDA ORTIZ.                                                                         |
| 257.- ALVAREZ ROBERTO.              | PREVALENCIA DE PARASITOS GASTRO-INTESTINALES DE BOVINOS EN EL MUNICIPIO DE CABO CORRIENTES, JALISCO, DE DICIEMBRE DE 1984 A MARZO DE 1985.<br><br>ASESOR : MVZ. EFRAIN VELASCO ROSAS.                           |
| 258.- ALVAREZ ZEPEDA ISRAEL.        | DETERMINACION DE ESTRADIOL EN MASAS MUSCULARES DE BOVINOS COMO RESULTADO DEL TIPO DE SACRIFICIO EN EL RASTRO MUNICIPAL DE ZAPOPAN, JAL.<br><br>ASESOR : MVZ. MIGUEL CARBAJAL SORIA.                             |
| 259.- ARELLANO LEAÑO CARLOS GPE.    | EVALUACION DE UN POSIBLE SUSTITUTO DE LA D.L. METIONINA, EN LA ALIMENTACION DE GALLINA, DE PASTURA EN LA TERCER FASE.<br><br>ASESOR : CARLOS B. FIGUEROA D.                                                     |
| 260.- ARTEAGA CRUZ SILVIA.          | PREVALENCIA DE FASCIOLA HEPATICA EN BOVINOS Y CAPRINOS DEL MUNICIPIO DE ZAPOPAN, JAL., DURANTE LOS MESES DE NOVIEMBRE Y DICIEMBRE DE 1984 Y ENERO Y FEBRERO DE 1985.<br><br>ASESOR : MVZ. EFRAIN VELASCO ROSAS. |
| 261.- AVIÑA PEREZ JOSE LUIS.        | PREVALENCIA DE FASCIOLA HEPATICA EN BOVINOS Y CAPRINOS DEL MPIO. DE SAYULA, JAL., DURANTE LOS MESES DE NOV. Y DIC. DE 1984 Y ENERO Y FEB. DE 1985.<br><br>ASESOR : MVZ. EFRAIN VELASCO ROSAS.                   |

- | NOMBRE                          | TEMA Y ASESOR                                                                                                                                                                                                            |
|---------------------------------|--------------------------------------------------------------------------------------------------------------------------------------------------------------------------------------------------------------------------|
| 262.- AYALA CARRERA GERARDO M.  | EFICIENCIA DE SALAS DE ORDEÑA EN LA REGION DE CHIHUAHUA Y DELICIAS.<br><br>ASESOR : MARCELINO MENDEZ TREJO.                                                                                                              |
| 263.- BAUTISTA FLORES JAVIER.   | PREVALENCIA DE PARASITOS GASTRICOS INTESTINALES EN BOVINOS Y CAPRINOS EN EL MPIO. DE CHAPALA, JAL. DURANTE EL PERIODO DE MARZO A JUNIO DE 1985.<br><br>ASESOR : MVZ. EFRAIN VELASCO ROSAS                                |
| 264.- BUE HERPERA ARTURO.       | CONSUMO DE NUTRIENTES Y RESPUESTA ANIMAL DE BECERRO CEBU EN DESARROLLO EN CLIMA TROPICAL MANTENIDAS EN CONFINAMIENTO.<br><br>ASESOR : MVZ. JOSE MA. ZORRILLA R.                                                          |
| 265.- CABRERA VARELA RODOLFO.   | PREVALENCIA DE FASCIOLA HEPATICA EN LOS BOVINOS DEL MPIO. DE CABO CORRIENTES, EN LOS MESES DE DIC. DE 1984 A MARZO DE 1985.<br><br>ASESOR : MVZ. EFRAIN VELASCO ROSAS.                                                   |
| 266.- CASILLAS BENITEZ ALBERTO. | EFECTOS DEL VIRUS DE LA ENFERMEDAD DE AUJESKY, EN EL TRACTO UROGENITAL DEL RATON, EN LA FORMA EXPERIMENTAL Y LESIONES HISTOPATOLOGICAS.<br><br>ASESOR : MVZ. JESUS CASTAÑEDA SANDOVAL                                    |
| 267.- CAMPOS ACOSTA LUIS.       | REPERCUSION DEL DESPERDICIO DEL ALIMENTO EN LOS COSTOS DE PRODUCCION EN ENGORDA DE CERDOS.<br><br>ASESOR : MVZ. FCO. MEDINA AMBRIZ.                                                                                      |
| 268.- CASTRO CORTES JOSE.       | PREVALENCIA DE LOS PARASITOS GASTROINTESTINALES DE LOS BOVINOS Y CAPRINOS EN EL MPIO. DE ZACOALCO DE TORRES, JAL. DURANTE LOS MESES DE NOV. Y DIC. DEL 84 ENERO Y FEB. DEL 85.<br><br>ASESOR : MVZ. EFRAIN VELASCO ROSAS |

- | NOMBRE                                | TEMA Y ASESOR                                                                                                                                                                                                   |
|---------------------------------------|-----------------------------------------------------------------------------------------------------------------------------------------------------------------------------------------------------------------|
| 269.- CINCO CASTRO PEDRO CONCEPCION.  | PREVALENCIA DE FASIOLO HEPATICA EN BOVINOS Y CAPRINOS EN EL MUNICIPIO DE CHAPALA, JAL. DURANTE EL PERIODO DE MARZO A JUNIO DE 1985.<br><br>ASESOR : MVZ. EFRAIN VELASCO R.                                      |
| 270.- DE LA TORRE COVARRUBIAS JOSE L. | HUEVECILLOS Y PARASITOS ADULTOS ENCONTRADOS EN EL ESTOMAGO Y EL INTESTINO DELGADO DE CERDOS SACRIFICADOS EN EL RASTRO MPIO. DE AUTLAN DE NAVARRO, JAL.<br><br>ASESOR : MVZ. CONSUELO ARANA.                     |
| 271.- ESTRADA SANDOVAL HUMBERTO.      | EFICIENCIA DEL FABENTEL A DOSIS UNICA, DIFERENTE EN LA HELMINTIASIS INTESTINAL DE LOS CANINOS MENORES DE SEIS MESES DE EDAD DE LA ZONA CONURBANA DE GUADALAJARA, JAL.<br><br>ASESOR : MVZ. EFRAIN VELASCO ROSA. |
| 272.- GARCIA ARIAS ABELARDO.          | PREVALENCIA DE PARASITOS PULMONARES EN LOS BOVINOS DEL MPIO. CABO CORRIENTE JAL. DURANTE LOS MESES DE DIC. DE 1984 A MARZO DE 1985.<br><br>ASESOR : MVZ. EFRAIN VELASCO ROSAS.                                  |
| 273.- GARCIA GONZALEZ HORACIO H.      | ENCUESTA DE LA POBLACION BACTERIANA DE 2 PLANTAS INCUBADORAS DEL AREA METROPOLITANA DE LA CIUDAD DE GUADALAJARA Y ZONA ALEDANA.<br><br>ASESOR : MVZ. FABIAN UVIÑA LUNA.                                         |
| 274.- GUTIERREZ CASTRO SOCRATES L.    | ANTEPROYECTO DE CLASIFICACION DE LAS CANALES DE CERDO.<br><br>ASESOR : MVZ. CONSUELO ARANA                                                                                                                      |
| 275.- GUTIERREZ GUTIERREZ NORMA P.    | MALFORMACIONES CONGENITAS DEL TRACTO REPRODUCTOR EN CERDA.<br><br>ASESOR : MVZ. DANIEL VILLAGOMEZ Z.                                                                                                            |

- | NOMBRE                              | TEMA Y ASESOR                                                                                                                                                                                    |
|-------------------------------------|--------------------------------------------------------------------------------------------------------------------------------------------------------------------------------------------------|
| 276.- HERNANDEZ ALCANTAR ELVIRA.    | EVALUACION DE 4 TIPOS DE MATERIAL DE CAMA PARA POLLO DE ENGORDA.                                                                                                                                 |
|                                     | ASESOR : FABIAN UVIÑA LUNA.                                                                                                                                                                      |
| 277.- HINOJOSA LOZANO HILARIO.      | UTILIZACION DE YUCA FRESCA (MANIHOT SCULENTA EN LA ALIMENTACION) Y CONCENTRADO COMERCIAL EN LA ALIMENTACION DE CERDOS DE GESTACION.                                                              |
|                                     | ASESOR : MVZ. JAVIER R. BARBA LOPEZ.                                                                                                                                                             |
| 278.- KORKOWSKY SEVILLA GUILLERMO   | PROYECTO DE CLASIFICACION DE GANADO BOVINO PARA ABASTO EN EL MERCADO EN EL EDO. DE JAL.                                                                                                          |
|                                     | ASESOR : MVZ. ENEAS RENDON RUIZ.                                                                                                                                                                 |
| 279.- LANGOS NAVARRETE FCO. JAVIER. | SINCRONIZACION DE ESTRO EN GANADO DE CARNE EN EL VALLE DE MARAVATIO, MICH. MEDIANTE EL USO DE ACETATO DE MELENGESTRON (MGA)                                                                      |
|                                     | ASESOR : MVZ. CARLOS NARANJO UREÑA.                                                                                                                                                              |
| 280.- LEON BECERRA SANDRA GPE.      | DETERMINAR LA PREVALENCIA DE FASCIOLA HEPATICA EN BOVINOS Y CAPRINOS DEL MPIO. DE PONCITLAN JAL. EN LOS MESES DE DIC. DEL 84 A MARZO DEL 85.                                                     |
|                                     | ASESOR : MVZ. EFRAIN VELASCO ROSAS.                                                                                                                                                              |
| 281.- LERMA FITCH CARLOS.           | ESTUDIO EPIDEMIOLOGICO, DESCRIPTIVO DE LAS DIFERENTES ENFERMEDADES DIAGNOSTICAS EN EL CENTRO REGIONAL, DE SALUD ANIMAL, DE TLAQUEPAQUE, JAL. (SARH) EN SU ESTUDIO COMPARATIVO DE LOS AÑOS 79-84. |
|                                     | ASESOR : MVZ. ANTONIO OROZCO SANCHEZ.                                                                                                                                                            |
| 282.- LEYVA RIOS ALVARADO GERARDO.  | EFECTO DE LA LACTANCIA CONTROLADA Y EL DESTETE PRECOZ, EN LA DURACION DEL PERIODO POSPARTO EN EL BORREGO PELIBUY.                                                                                |
|                                     | ASESOR : MVZ. MARIO VALENCIA ZARAZUA.                                                                                                                                                            |

- | NOMBRE                                | TEMA Y ASESOR                                                                                                                                                                                       |
|---------------------------------------|-----------------------------------------------------------------------------------------------------------------------------------------------------------------------------------------------------|
| 283.- LICEAGA RIVERA DAVID.           | EVALUACION DE LA FORMULA THER-NADITA 400grm. B- HIBROXIETIL TRIMETILAMONIO HIDROXIDO 150 grs. EXCIPIENTE C.B.P. 100grs. COMO SUSTITUTO DE LA METIONINA CERDOS DE ENGORDA DE 22 A 40kg. CRECIMIENTO. |
|                                       | ASESOR : MVZ. CARLOS B. FIGUEROA DURAN.                                                                                                                                                             |
| 284.- MACIAS CISNEROS ABEL.           | PREVALENCIA DE PARASITOS PULMONARES EN LOS BOVINOS Y CAPRINOS DE MPIO. DE CHAPALA, JAL. DURANTE EL PERIODO DE MARZO A JUNIO DE 1985.                                                                |
|                                       | ASESOR : MVZ. EFRAIN VELASCO ROSAS.                                                                                                                                                                 |
| 285.- MACIAS OROZCO JOSE HUMBERTO.    | INCIDENCIA DE DYCTYOCAULUS ARNFIELDI EN CABALLOS DEL AREA METROPOLITANA DE GUADALAJARA, JAL                                                                                                         |
|                                       | ASESOR : MVZ. AMBROCIO ALCALA ALCALA.                                                                                                                                                               |
| 286.- MARTINEZ VELAZQUEZ GUILLERMO.   | EFECTO DE EPOCA DE NACIMIENTO EDAD DE MADRE Y SEXO DE LA CRIA SOBRE EL PESO AL DESTETE EN EL GANADO GUZERAT.                                                                                        |
|                                       | ASESOR : MVZ. MOISES MONTAÑO B.                                                                                                                                                                     |
| 287.- MENDOZA RODRIGUEZ JOSE ANTONIO. | FRECUENCIA DE NACIMIENTO DE E. COLLI CON FACTORES DE ADHERENCIA EN LECHONES DE MATERNIDAD CON CUADROS CLINICOS DE COLIBASILOSIS EN EL EDO. DE JAL.                                                  |
|                                       | ASESOR : MC. SERGIO AGUILAR BENAVIDES.<br>MVZ. RODOLFO J. BARBA LOPEZ.                                                                                                                              |
| 288.- MERLOS BARAJAS TEODORO M.       | ESTUDIO PRACTICO PARA LA PREVENCIÓN DE LAS ENFERMEDADES INFECCIOSAS ENTERICAS EN BECERROS RECIENTES NACIDOS, MEDIANTE LA APLICACION DE TOMAS DE SUERO SANGUINEO DE VACAS APARENTEMENTE SANAS.       |
|                                       | ASESOR : MVZ. MINERVA SOTO ROSALES.                                                                                                                                                                 |

- | NOMBRE                              | TEMA Y ASESOR                                                                                                                                                                                                     |
|-------------------------------------|-------------------------------------------------------------------------------------------------------------------------------------------------------------------------------------------------------------------|
| 289.- MEZA ORTIZ EMILIO ANGEL.      | EFECTO DE UN INMUNODEPRESOR DEL DIMETIL SULFOXIDO.<br><br>ASESOR : MVZ. HECTOR GOMEZ ESTRADA.<br>DR. ADRIAN DANERI.                                                                                               |
| 290.- MOJICA MUÑOS LUISA MARGARITA. | CONTRIBUCION CLINICA DEL ESTUDIO DE LOS FACTORES QUE PRODUCEN LA ENFERMEDAD DEL ARPEO O IPERFLEXION INVOLUNTARIA DEL MIEMBRO POSTERIOR EN EL EQUINO Y SU TRATAMIENTO.<br><br>ASESOR : MVZ. RUBEN ANGULO ESTRELLA. |
| 291.- MONRAZ NAVARRO ALEJANDRO.     | EVALUACION DIAGNOSTICA DE DIROFILIARIA IMMITIS PARA EL METODO DE OBSERVACION DIRECTA Y EL DE KNOTTS MODIFICADO EN LA CIUDAD DE GUADALAJARA, JAL.<br><br>ASESOR : MVZ. RICARDO DIAZ VILLALOBOS.                    |
| 292.- OROZCO HREZ. JOSE ROGELIO.    | PREVALENCIA DE PARASITOS HEPATICOS EN EL BOVINO Y CAPRINO EN EL MUNICIPIO DE ZACUALCO DE TORRES, JAL. DURANTE LOS MESES DE NOV. Y DIC. DEL 84 Y ENERO Y FEB. DEL 85.<br><br>ASESOR : MVZ. EFRAIN VELASCO ROSAS.   |
| 293.- OROZCO GONZALEZ J. CARMEN.    | ESTUDIO COMPARATIVO DE 2 ACIDIFICANTES UTILIZADOS COMO ADITIVOS CON RACIONES TERMINALES PARA CERDOS EN LAS ETAPAS DE PRE-INICIACION E INICIACION.<br><br>ASESOR : MVZ. RODOLFO JAVIER BARBA LOPEZ                 |
| 294.- OROZCO LORETO JOSE MARTIN.    | PERSPECTIVAS PROFESIONALES QUE OFRECE AL MVZ. LA NUEVA LEY DE FOMENTO AGROPECUARIO.<br><br>ASESOR : MVZ. J. ANTONIO GONZALEZ MENDOZA                                                                              |
| 295.- OROZCO RODRIGUEZ JORGE.       | ESTUDIO PRELIMINAR PARA LA DETERMINACION DE LA CONCENTRACION PROMEDIO NORMAL DEL CALCIO Y FOSFORO PLASMATICO EN CODORNIZ.<br><br>ASESOR : QFB. CARMEN YOLANDA PARTIDA.                                            |



- | NOMBRE                             | TEMA Y ASESOR                                                                                                                                                                                                                                                  |
|------------------------------------|----------------------------------------------------------------------------------------------------------------------------------------------------------------------------------------------------------------------------------------------------------------|
| 296.- PADILLA MUÑOZ PEDRO ALBERTO. | INFLUENCIA DEL PESO AL DESTETE DE LECHONES A LA APLICACION EXTRA DE VITAMINAS Y A LAS MARRANAS DE GESTACION Y A LOS LECHONES EN LACTANCIAS EN COMBINACION CON HIERRO INTRAMUSCULAR<br><br>ASESOR : MVZ. CONSUELO ARANDA FLORES.                                |
| 297.- PAZ OLAGUE ALBERTO.          | PROPUESTA DE UN PROYECTO PARA EL DESARROLLO DE UN CENTRO DE RECUPERACION Y COMERCIALIZACION DE PRODUCTOS PECUARIOS EN EL MPIO. DE ZAPOTLANEJO, JAL. DURANTE LOS MESES DE NOV. Y DIC. DEL 84 Y ENERO Y FEB. DEL 85.<br><br>ASESOR : MVZ. ANTONIO CESAR SANCHEZ. |
| 298.- PULIDO MADRIGAL FELIPE.      | PREVALENCIA ACTUAL DE PARASITOS GASTROINTESTINALES DE BOVINOS, OVINOS Y CAPRINOS EN EL MPIO. DE SAYULA, JAL. EN LOS MESE DE NOV. Y DIC. DEL 84 ENERO Y FEB. DE 1985.<br><br>ASESOR : MVZ. EFRAIN VELASCO ROSAS.                                                |
| 299.- QUINTERO FLORES ALFREDO.     | PREVALENCIA ACTUAL DE PARASITOS PULMONARES DE BOVINOS, OVINOS Y CAPRINOS EN EL MPIO. DE SAYULA, JAL. EN LOS MESE DE NOV. Y DIC. DEL 84 ENERO Y FEB. DEL 85.<br><br>ASESOR : MVZ. EFRAIN VELASCO ROSAS.                                                         |
| 300.- SANCHEZ CHIPRES DAVID ROMAN. | ALTERACIONES TESTICULARES PESO Y MORFOLOGICA ESPERMATICA DE CAPRINO.<br><br>ASESOR : MVZ. RODOLFO JAVIER BARBA LOPEZ                                                                                                                                           |
| 301.- SANCHEZ OCHOA HERNEY.        | ESTUDIO DE LAS ALTERACIONES PATOLOGICAS MAS FRECUENTES EN LOS CANINOS EN LA CIUDAD DE GUADAJAJARA, JAL.<br><br>ASESOR : MVZ. RICARDO DIAZ VILLALOBOS.                                                                                                          |

AÑO 1985

- | NOMBRE                           | TEMA Y ASESOR                                                                                                                                                                       |
|----------------------------------|-------------------------------------------------------------------------------------------------------------------------------------------------------------------------------------|
| 302.- VALDIVIA MARTIN HECTOR A.  | CARACTERISTICAS DEL CARIOTIPO DEL PECARI DE COLLAR (TAYASSUS TAYACU) 2N-30 MEDIANTE EL EMPLEO DE BANDERCROMOSOMATICA.<br>- 6 - C -YN.<br><br>ASESOR : MVZ. RUBEN ANGUIANO ESTRELLA. |
| 303.- ROBLES BECERRA LUIS.       | PREVALENCIA DE LA VERMINOSIS PULMONARES EN LOS BOVINOS Y CAPRINOS DEL MPIO. DE ZAP., JAL. DURANTE LOS MESES DE DIC.-84 Y MARZO-85.<br><br>ASESOR : MVZ. EFRAIN VELASCO ROSAS.       |
| 304.- REYES LOPEZ AGUSTIN.       | LA SOCIEDAD DE COOPERATIVA COMO ALTERNATIVA DE DESARROLLO AL MEDIO RURAL.<br><br>ASESOR : MVZ. RENE ARTURO RAMOS CASTILLO.                                                          |
| 305.- REYES VELAZQUEZ WALDINA P. | DIAGNOSTICO MICROSCOPICO PRESUNTIVO DE AGENTES INFECCIOSOS PRESENTES EN EXUDADOS PULMONARES TECNICAS DE TINCION.<br><br>ASESOR : MVZ. JOAQUIN GARCIA ESTRADA.<br>DR. LUIS VILLA.    |
| 306.- RUVALCABA CARRERA SILVIA.  | DETERMINACION DE CONCENTRACION DE PROTEINAS SERICAS EN CODORNIZ JAPONESA.<br><br>ASESOR : QFB. YOLANDA PARTIDA LOPEZ.                                                               |

- | NOMBRE                           | TEMA Y ASESOR                                                                                                                                                                                                                       |
|----------------------------------|-------------------------------------------------------------------------------------------------------------------------------------------------------------------------------------------------------------------------------------|
| 307.- SALAZAR GUTIERRES GERARDO. | TINCION DE LARVAS DE TRICHINELLA SPIRALLIS EN LA CARNE DE CERDO POR EL METODO DE DIAGNOSTICO ARTIFICIAL POR MEDIO DE ACIDO CLOROHIDRICO EN LOS MPIO. DE TEQUILA, MAGDALENA, AMATITAN, ARENAL, AHUALULCO, ETZATLAN, SAN MARCOS, JAL. |
|                                  | ASESOR : MVZ. RODOLFO J. BARBA LOPEZ.                                                                                                                                                                                               |
| 308.- UGARTE PARRA HECTOR.       | RESCATE DE LECHONES QUE AL NACER, SU PESO SEA MENOS DE UN KILO POR MEDIO DE MADRE NODRIZA.                                                                                                                                          |
|                                  | ASESOR : MVZ. RODOLFO J. BARBA LOPEZ.                                                                                                                                                                                               |
| 309.- ZERMEÑO HERNANDEZ MANUEL   | PERFIL PATOLOGICO DE LAS LESIONES MUSCULARES ESQUELETICAS DEL CABALLO DE SALTO.                                                                                                                                                     |
|                                  | ASESOR : MVZ. RUBEN ANGUIANO ESTRELLA.                                                                                                                                                                                              |

## AÑO 1986

- | NOMBRE                          | TEMA Y ASESOR                  |
|---------------------------------|--------------------------------|
| 310.- ALCANTAR JARAMILLO JAIME. | EFECTO DE AZUFRE SUPLEMENTARIO |

- | NOMBRE                             | TEMA Y ASESOR                                                                                                                                                                                                         |
|------------------------------------|-----------------------------------------------------------------------------------------------------------------------------------------------------------------------------------------------------------------------|
| 310.- ALCANTAR JARAMILLO JAIME.    | EFECTO DE AZUFRE SUPLEMENTARIO EN DIETA PARA OVINO, QUE CONTIENE UREA O GALLINAZA COMO FUENTE DE NITROGENO.<br><br>ASESOR : MVZ. FEDERICO RODRIGUEZ GARZA.                                                            |
| 311.- AMEZCUA GONZALEZ ALEJANDRO.  | PREVALENCIA DE PARASITOS PULMONARES EN LOS BOVINOS Y CAPRINOS EN EL MPIO. DE TLAQUEPAQUE JAL. DURANTE EL PERIODO DE MARZO A JUNIO DE 1985.<br><br>ASESOR : MVZ. EFRAIN VELASCO ROSAS.                                 |
| 312.- AVIÑA FIERRO MARIA TERESA.   | UTILIZACION DE LA SOYA INTEGRAL EN LA CODORNIS PRODUCTORA DE CARNE.<br><br>ASESOR : MVZ. JUAN RUIZ MONTES.                                                                                                            |
| 313.- CABRERA VILLA VICTOR MANUEL. | ESTUDIO PARA LA DETERMINACION DE LA PRESENCIA DE LESIONES RENALES EN CERDA DE DESECHO SACRIFICADA EN EL RASTRO DE ZAP., JAL.<br><br>ASESOR : MVZ. VICTOR BARRAGAN CANO.                                               |
| 314.- LEONEL DE CERVANTES M. RAUL. | DETECCION DE CRIPTORQUIDISMO EN CERDO PARA ABASTO EN EL RASTRO MPIO. DE ZAP., JAL. EVALUACION PERDIDAS ECONOMICAS EN EL PERIODO DE 6 MESES.<br><br>ASESOR : MVZ. MIGUEL CARBAJAL SORIA.<br>MVZ. VICTOR BARRAGAN CANO. |
| 315.- CARDENAS TIRADO OSCAR.       | IDENTIFICACION DE LOS AGENTES ETIOLOGICOS DE LA METRITIS BOVINA Y SU SUSCEPTIBILIDAD EN VITRO A DIFERENTES AGENTES MICROBIANOS.<br><br>ASESOR : MVZ. AGUSTIN RAMIREZ ALVAREZ.                                         |
| 316.- CABRERA RODRIGUEZ CARLOS A.  | PROBLEMATICA ACTUAL DEL MERCADO DE LA LECHE EN LA ZONA ALTEÑA.<br><br>ASESOR : MVZ. ANTONIO CESAR SANCHEZ.                                                                                                            |

- | NOMBRE                              | TEMA Y ASESOR                                                                                                                                                                            |
|-------------------------------------|------------------------------------------------------------------------------------------------------------------------------------------------------------------------------------------|
| 317.- CAZARES CASTRO JESUS MARTIN.  | ANALISIS ESTADISTICOS DE HALLAZGOS ANATOMOPATOLOGICOS E HISTOPATOLOGICOS DEL ESTOMAGO EN CERDOS PARA ABASTO EN EL RASTRO MPIO. DE ZAP., JAL.<br><br>ASESOR : MVZ. MIGUEL CARBAJAL SORIA. |
| 318.- DIAZ VIDALES ROBERTO HUGO.    | CONTRIBUCION AL CONOCIMIENTO DE LAS PLANTAS TOXICAS QUE AFECTAN A LOS CAPRINOS EXISTENTES EN EL EDO. DE JAL.<br><br>ASESOR : MVZ. JAVIER SANCHEZ ARIAS.                                  |
| 319.- FIGUEROA GOMEZ ROSA MARIA.    | AISLAMIENTO DE MICOPLASMA BOVIGENITALUM EN VESICULA SEMINAL DE TOROS.<br><br>ASESOR : MVZ. MC. ROBERTO F. CAMPOS H.                                                                      |
| 320.- FLORES MACIEL MA. DE LOURDES. | UTILIZACION DE UN ACIDIFICANTE A UN NIVEL DE SUPLEMENTACION EN RACIONES PARA POLLO DE ENGORDA DURANTE 8 MESES.<br><br>ASESOR : MVZ. JOAQUIN GARCIA C.                                    |
| 321.- GALINDO CASTRO GILBERTO.      | INDUCCION DE ORGANIZACIONES NUCLEARES (NOR'S) CROMOSOMAS DE CERDO DOMESTICO (SUS SUROFA)..<br><br>ASESOR : MVZ. ROGELIO ALONSO MORALES.                                                  |
| 322.- GALVEZ GARRIDO SALVADOR.      | DETERMINACION DE LA CONCENTRACION DE AMILASA, LIPASA, GLUCOSA SERICA EN CODORNIZ JAPONESA.<br><br>ASESOR : QFB, CARMEN YOLANDA PARTIDA O.                                                |
| 323.- GOMEZ MURGUIA ALFONSO.        | DETERMINACION DE ANTIBIOTICOS EN LECHE BRONCA DESTINADA PARA EL CONSUMO HUMANO EN EL MPIO. DE MANZANILLA, JAL.<br><br>ASESOR : MVZ. JAVIER SANCHEZ ARIAS.                                |

- | NOMBRE                             | TEMA Y ASESOR                                                                                                                                                                                               |
|------------------------------------|-------------------------------------------------------------------------------------------------------------------------------------------------------------------------------------------------------------|
| 324.- GOMEZ ZUÑIGA JAVIER.         | ELABORACION DE UN MANUAL DE INSPECCION SANITARIA DE EQUIPOS, COMO GUIA PARA EL MEDICO VETERINARIO Y ZOOTECNISTA COMO INSPECTOR REALIZADO EN LA PLANTA T.I.F. No.45.<br><br>ASESOR : MVZ. EDUARDO NEVAREZ S. |
| 325.- GONZALEZ GUTIERREZ GERMAN.   | MANEJO DEL HUEVO DE CODORNIZ JAPONESA, DURANTE EL PERIODO DE INCUVACION SOBRE EL PORCENTAJE DE ECLOSION : POSICION Y VOLTEO.<br><br>ASESOR : ING. HUGO MORENO GARCIA.                                       |
| 326.- GONZALEZ ZERMEÑO HORACIO.    | PROYECTO TECNOLOGICO DEL USO DE UN DIGESTOR COMO PLANTA PILOTO PARA LA EXPLOTACION DE UNA GRANJA PORCINA.<br><br>ASESOR : MVZ. JORGE SALDAÑA SILVA.                                                         |
| 327.- GRAF MONTERO GERMAN.         | EVALUACION DE LOS EFECTOS CLINICOS OBSERVADOS CON LOS PUNTOS DE ACUPUNTURA GH-26 (JENCHUNG) Y K J-I (YUN CHONG) EN CANINOS BAJO ANESTESIA GENERAL.<br><br>ASESOR : MVZ. JORGE SALDAÑA SILVA.                |
| 328.- GUERRERO FLORES J. GILBERTO. | EFECTO DE UN TRATAMIENTO QUIMICO PARA ABATIR LA CARGA BACTERIANA DE LA CARNE CRUDA DE CERDO UTILIZADA EN LA ELABORACION DE PRODUCTOS CARNICOS.<br><br>ASESOR : QFB. EDUARDO FERNANEZ ESCARTIN               |
| 329.- HERNADEZ PEREZ ENRIQUE A.    | ESTUDIO DE LA IMPRESION NASOLO-BIAL COMO MEDIO DE IDENTIFICACION DEL PERRO.<br><br>ASESOR : MVZ. ENRIQUE LOPEZ PAZARON.                                                                                     |
| 330.- HERNANDEZ RAMOS JORGE R.     | PREVALENCIA DE LA FASCIOLA HEPATICA EN LOS BOVINOS DEL MPIO. DE ZAP. EN EL PERIODO DE MARZO A JUN. DEL 85.<br><br>ASESOR : MVZ. EFRAIN VELAZCO ROSAS.                                                       |

AÑO 1986

- | NOMBRE                                | TEMA Y ASESOR                                                                                                                                                                                               |
|---------------------------------------|-------------------------------------------------------------------------------------------------------------------------------------------------------------------------------------------------------------|
| 331.- HERNANDEZ RIVERA SEVERO.        | DETERMINACION HISTOQUIMICA DE Fe++ EN LA REGION DEL YEYUNO -DOUDENAL DE RATAS.<br><br>ASESOR : MVZ. VICTOR BARRAGAN CANO.                                                                                   |
| 332.- IRIGOYEN ALVAREZ MA. MONSERRAT. | ALIMENTACION DE LECHONES CON CALOSTROS DE CERDA, PROLONGANDO LA VIDA EN UN ESTUDIO ELECTROFOTOMETRICO.<br><br>ASESOR : MVZ. JOAQUIN GARCIA ESTRADA.                                                         |
| 333.- JIMENEZ VALLEJO SALVADOR.       | DETECCION DE FOCO DE INFECCION DE BRUCELLA EN BOVINOS LECHERA A TRAVES DE LA REACCION DE HUDLESSION EN EL SUERO SANGUINEO DE LA ZONA DE AUTLAN DE LA GRANA, JAL.<br><br>ASESOR : MVZ. JAVIER SANCHEZ ARIAS. |
| 334.- LOEZA CORICHI MA. EUGENIA.      | PREVALENCIA DE SEROTIPOS Y ANTICUERPOS CONTRA PASTOURELLA HAEMOLYTICA EN BOVINOS.<br><br>ASESOR : DR. JOSE MANUEL B. VILLALOBOS.                                                                            |
| 335.- MARTINEZ ZUBIETA JAIME JUAN.    | MODIFICACION DEL MICROCLIMA EN JAULAS DE SOLERA PARA LECHONES DESTETADOS, ESTUDIO ETIOLOGICO Y COMPARATIVO EN CUANTO A SU PRODUCTIVIDAD.<br><br>ASESOR : DR. J. E. CARLOS M. MOJICA.                        |
| 336.- MENDEZ RUIZ ALBERTO HECTOR.     | METODOLOGIA PARA EL DIAGNOSTICO EN LA COJERA DE UN CABALLO.<br><br>ASESOR : MVZ. RUBEN ANGUIANO ESTRELLA.                                                                                                   |
| 337.- MEDINA CEBALLOS ALFONSO E.      | ESTUDIO SOBRE LA OVARIOSHISTECTOMIA EN PERRAS, REALIZABLES POR UN SOLO CIRUJANO (A 2 MANOS).<br><br>ASESOR : MVZ. ANTONIO LADRON DE GUEVARA.                                                                |
| 338.- MONTAÑO RAMIREZ A. DE JESUS.    | PREVALENCIA DE FASCIOLA HEPATICA EN BOVINOS Y CAPRINOS EN EL MUNICIPIO DE JOCOTEPEC JAL. DURANTE LOS MESES DE DIC.-84 Y ENERO Y FEBRERO DEL 85.<br><br>ASESOR : MVZ. EFRAIN VELASCO ROSAS.                  |

## NOMBRE

## TEMA Y ASESOR

339.- MONTERO NERY MARCOS.

PREVALENCIA DE PARASITOS GASTRICOS INTESTINALES EN LOS BOVINOS, CAPRINOS Y OVINOS DEL MPIO. DE ZAP. DURANTE EL PERIODO DE MARZO A JUN. DE 1985.

ASESOR : MVZ. EFRAIN VELAZCO ROSAS.

340.- MORENO MARTINEZ JUAN MANUEL.

RELACION QUE EXISTE ENTRE LA ADMON. DE DIFERENTES CANTIDADES DE LAS ENERGIA METABILIZABLE Y LA GLUSEMIA EN POLLOS DE ETAPA DE INICIACION.

ASESOR : MVZ. JAVIER SANCHEZ ARIAS.

341.- MURGUIA RAMIREZ J. CONCEPCION.

PREVALENCIA DE FASCIOLA HEPATICA EN BOVINOS Y CAPRINOS EN EL MUNICIPIO DE TLAJOMULCO DE ZUNIGA EN EL PERIODO DE MARZO A JUN. DE 1985.

ASESOR : MVZ. EFRAIN VELASCO ROSAS.

342.- NATHAL VERA MARTHA A.

DETERMINACION DE CONCENTRACION DE LAS ENZIMAS SERICAS, TRANSAMINASA GLUTAMICA, PERUVICA Y FOSFATASA ALCALINA EN LA CODORNIZ JAPONESA.

ASESOR : QFB YOLANDA PARTIDA ORTIZ.

343.- NEGRETE CUEVA FCO. RAFAEL.

ESTANDARIZACION DE UNA TECNICA HISTOQUIMICA PARA LA DETECCION DE TALLO EN CORTES HISTOLOGICO DE RATAS.

ASESOR : MVZ. VICTOR BARRAGAR CANO.

344.- PALMA GALLARDO PABLO A.

PROYECTO PARA LA REALIZACION DE UNA PLANTA DE ACOPIO PASTEURIZADORA E INDUSTRIALIZADORA DE LECHE EN EL MPIO. DE CD. GUZMAN

ASESOR : MVZ. J. CASTAÑEDA SANDOVAL.

345.- PAZ CASILLAS J.

EVALUACION DE 3 ANTIEHLMITICOS COMERCIALES USADOS EN EQUINOS.

ASESOR : MVZ. AMBROCIO ALCALA ALCALA.

346.- PEDROZA PEREZ DAMIAN.

RAZA, NIVEL NUTRICIONAL, AMAMANTAMIENTO COMO FACTORES EN EL ANESTRO POSPARTO.



- | NOMBRE                             | TEMA Y ASESOR                                                                                                                                                                                |
|------------------------------------|----------------------------------------------------------------------------------------------------------------------------------------------------------------------------------------------|
| 346.- PEDROZA PEREZ DAMIAN.        | RAZA, NIVEL NUTRICIONAL, AMAMANTAMIENTO COMO FACTORES EN EL ANESTRO POSPARTO.<br><br>ASESOR : MVZ. ROGELIO ALONSO MORALES.                                                                   |
| 347.- PEREZ CHICA ROSALINDA.       | CAMBIO DE LA FRECUENCIA GENETICA DE LA HEMOGLOBINA EN EL GANADO BOVINO DEL OCCIDENTE DE MEX.<br><br>ASESOR : MVZ. ROGELIO ALONSO MORALES.                                                    |
| 348.- RAMIREZ GARCIA ANGEL.        | LA DETERMINACION DEL ESTRADIOL EN CARNE PROVENIENTE DEL SACRIFICIO DE LOS TOROS DE LIDIA.<br><br>ASESOR : MVZ. MIGUEL CARBAJAL SORIA.                                                        |
| 349.- RAMIREZ VALENCIA FEDERICO A. | RESPUESTA DEL BORREGO PELIBUY EN CONFINAMIENTO A DISTINTAS COMBINACIONES DE GALLINASA Y MELASA EN DIETA INTEGRAL.<br><br>ASESOR : MVZ. FEDERICO RODRIGUEZ.                                   |
| 350.- REYES HUANTE MA. GUADALUPE.  | ESTANDARIZACION Y MODIFICACION DE LA TECNICA ELATZO PARA LA OBSERVACION DE LAS CELULAS DE LAS NEUROGLIAS.<br><br>ASESOR : MVZ. VICTOR BARRAGAN CANO.                                         |
| 351.- RIVERA CHAVEZ RAMON I.       | ALTERNACIONES EN CEREBROS, CEREBELO, HIGADO DE RATA TRATADAS CON DIFENIL HIDANTOINATO SODICO CON UN ESTUDIO BIOQUIMICO ESTRUCTURAL (PARTE UNO).<br><br>ASESOR : DR. PEDRO GARZON DE LA MORA. |
| 352.- ROBLES GOMEZ LEANDRO.        | DETECCION DE PARASITOS GASTROINTESTINALES DE BOVINOS Y CAPRINOS EN EL MPIO. DE ZAP. EN EL PERIODO DIC. 84 Y ENERO Y FEBRERO 85.<br><br>ASESOR : MVZ. EFRAIN VELASCO ROSAS.                   |
| 353.- RODRIGEZ CARRANZA OSCAR E.   | IDENTIFICACION HISTOQUIMICA DE CALCIO EN TEJIDOS DE RATAS CON LAS TECNICAS DE ROJO DE ANALIZARINA Y DE VONN KASSA.<br><br>ASESOR : MVZ. VICTOR BARRAGAN CANO.                                |

AÑO 1986

- | NOMBRE                             | TEMA Y ASESOR                                                                                                                                                                                                                                       |
|------------------------------------|-----------------------------------------------------------------------------------------------------------------------------------------------------------------------------------------------------------------------------------------------------|
| 354.- RODRIGUEZ MACEDO ANA BERTHA. | EFECTO DE LA ISQUEMIA UTERINA EN EL ULTIMO TERCIO DE LA GESTACION SOBRE EL DESARROLLO PRENATAL DE RATAS.<br><br>ASESOR : MVZ. JORGE HDEZ. GOBORA.                                                                                                   |
| 355.- RODRIGUEZ NUÑEZ OSCAR RAMON. | CONTRIBUCION AL CONOCIMIENTO DE PARASITOSIS PULMONAR MEDIANTE UN MUESTREO REALIZADO EN EL GANADO BOVINO Y CAPRINO OVINO EN EL MPIO. DE ZAP. DURANTE LOS MESES DE MARZO A JUN. DE 1985.<br><br>ASESOR : MVZ. EFRAIN VELASCO ROSAS.                   |
| 356.- RODRIGUEZ SEGURA ANTONIO.    | EFECTO DE LA EXPOSICION DE TINHER O AGUARRAS AL FINAL DE LA GESTACION SOBRE EL DESARROLLO CORPORAL Y DE LA CORTEZA CEREBRAL DE RATAS RECIEN NACIDAS.<br><br>ASESOR : MVZ. JOAQUIN GARCIA ESTRADA.                                                   |
| 357.- RUVALCABA PEREZ ARMANDO.     | ESTUDIO ANATOMOPATOLOGICO DEL SISTEMA LINFATICO BOVINO EN RELACION A SU SIGNIFICADO SANITARIO.<br><br>ASESOR : MVZ. AGUSTIN RAMIREZ ALVAREZ.                                                                                                        |
| 358.- SANCHEZ CHAVEZ PEDRO.        | EVALUACION DE LA FORMULA THERNADITA 400gr. B HIDROXIETIL gr. EXIPIENTE PBC. 1000gr. COMO SUSTITUTO DE 1 METIONINA EN RACION BALEANCEADA PARA CERDOS EN ENGORDA EN LA ETAPA DE INICIACION DE 11 A 22 Kg.<br><br>ASESOR : MVZ. CARLOS FIGUEROA DURAN. |
| 359.- SANCHEZ GOMEZ BERTHA.        | CIUDADOS Y MEDICINA PREVENTIVA PARA POTRILLOS RECIEN NACIDOS.<br><br>ASESOR :MVZ. JORGE A. PLASCENCIA BOTELLO                                                                                                                                       |

AÑO 1986

- | NOMBRE                              | TEMA Y ASESOR                                                                                                                                                                                                |
|-------------------------------------|--------------------------------------------------------------------------------------------------------------------------------------------------------------------------------------------------------------|
| 360.- SANTIBAÑEZ ESCOBAR RENE.      | DETERMINACION DE LA CONCENTRACION DE UREA NITROGENO URICO, ACIDO URICO EN SUERO DE CODORNIZ JAPONESA.<br><br>ASESOR : QFB. YOLANDA PARTIDA ORTIZ.                                                            |
| 361.- SCHWEMINSKI BENITES SERGIO L. | INDUCCION DE LAS BANDAS G EN EL CERDO (SUSCROFA DOMESTICUS).<br><br>ASESOR : MVZ. ROGELIO ALONSO MORALES.                                                                                                    |
| 362.- SEPULVEDA SALAZAR RAMON E.    | DETERMINACION DE LAS CURVAS DE CRECIMIENTO PARA OVINOS BLAC BELLY Y PELIBUEY DURANTE LA LACTANCIA.<br><br>ASESOR : MVZ. MARIO VALENCIA ZARAZUA.                                                              |
| 363.- SIORDIA HERNADEZ REBECA.      | ASOCIACION DE AGENCIA DEL PALADAR, ANOTIA Y POLIDACTILIA EN UNA FAMILIA DE LA RAZA SAN BERNARDO.<br><br>ASESOR :MVZ. DANIEL F. VILLAGOMEZ Z.                                                                 |
| 364.- UVIÑA PEREZ LEOPOLDO.         | DETERMINACION DE RESIDUOS DE PENICILINA , STREPTOMICINA Y TETRACIMINA EN LECHE BRONCA Y SU POSIBLE PRESENCIA EN QUESO FRESCO QUE SE CONSUME EN TEQUILA, JAL.<br><br>ASESOR : MVZ. AGUSTIN RAMIREZ ALVAREZ.   |
| 365.- VALLE CAUDILLO ALBERTO J.     | ANALISIS FISIOQUIMICO Y ORGANOLEPTICO PARA DETERMINAR LA FRESCURA DEL PESCADO DESTINADO AL CONSUMO HUMANO EN LA CD. DE GUADALAJARA.<br><br>ASESOR : QFB. YOLANDA PARTIDA ORTIZ.                              |
| 366.- VAZQUEZ MARTINEZ MIGUEL.      | ALTERACION DE LA CORTEZA CEREBRAL EN RATAS AL NACIMIENTO RESULTADO DE LA EXPLOSION DE ANESTESICO PRENATAL MATERNA A ETER, CLOROFORMO CON UN ESTUDIO HISTOLOGICO<br><br>ASESOR : MVZ. JOAQUIN GARCIA ESTRADA. |

AÑO 1987

- | NOMBRE                             | TEMA Y ASESOR                                                                                                                                                                                                                              |
|------------------------------------|--------------------------------------------------------------------------------------------------------------------------------------------------------------------------------------------------------------------------------------------|
| 367.- ACEVES ZEPEDA ANGEL GABRIEL. | DETECCION DE MONO GANUS NACICOLA EN OVINOS Y CAPRINOS EN LOS RASTRO DE LA ZONA METROPOLITANA DE GUADALAJARA.<br><br>ASESOR : RICARDO DIAZ VILLALOBOS.                                                                                      |
| 368.- ALVAREZ GOMEZ EZEQUIEL.      | DETERMINACION DEL ESTRADIOL EN HIGADO Y TEJIDO ADIPOSEO EN TOROS DE LIDIA SACRIFICADOS EN LA PLAZA NUEVO PROGRESO DE GUADALAJARA.<br><br>ASESOR : MVZ. MIGUEL CARBAJAL SORIA.                                                              |
| 369.- ALVAREZ RUBIO SEGIO R.       | ESTUDIO PARA OBTENER LA CONSTANTE DE PRESION INTRA OCULAR Y RIGIDEZ ESCLERAL EN PERROS EN BASE A LOS 3 TIPOS DE MORFOLOGIA CRANEANA UTILIZANDO TECNICAS CORREGIDAS EN EL TONOMETRO DE SCHORT.<br><br>ASESOR : MVZ. GUSTAVO CORONA CUELLAR. |
| 370.- ALVIRZU LUPERCIO JOSE R.     | DETERMINACION DE PRESENCIA DYTIOCALUS VIVIPARUS EN MPIO. DE ARANDAS JAL.<br><br>ASESOR : MVZ. GUSTAVO CORONA CUELLAR.                                                                                                                      |
| 371.- AGUÑAGA HERNANDEZ FERNANDO.  | AISLAMIENTO E IDENTIFICACION DE AGENTES PATOGENOS EN ALIMENTOS ENSILADOS COMERCIALMENTE DESTINADOS A LA ALIMENTACION CANINA.<br><br>ASESOR : MVZ. JAVIER SANCHEZ ARIAS.                                                                    |
| 372.- ANAYA TORRES OLGA.           | DETERMINACION DE LA CONCENTRACION DEL CLORO, HIERRO, MAGNESIO SERICO EN CODORNICES JAPONESAS.<br><br>ASESOR : YOLANDA PARTIDA ORTIZ.                                                                                                       |

AÑO 1987

- | NOMBRE                                | TEMA Y ASESOR                                                                                                                                                                                                      |
|---------------------------------------|--------------------------------------------------------------------------------------------------------------------------------------------------------------------------------------------------------------------|
| 373.- AVENDAÑO MORERO HUGO ARIEL.     | COMPROBACION DEL EFECTO OREXIGENICO DE TRIASOL I,4 TIENODIAZPINA EN BOVINOS CON ANOREXIA.<br><br>ASESOR : MVZ. ANTONIO LADRON DE GUEVARA                                                                           |
| 374.- BAÑUELOS PINEDA FRANCISCO.      | ALTERACIONES EN CEREBELO EN RATAS EXPUESTAS A LA INHALACION DE ETERCLOROFORMO AL FINAL DE LA GESTACION EN UN ESTUDIO HITOPATOLOGICO SEMICUANTITATIVO.<br><br>ASESOR : MVZ. MIGUEL VAZQUEZ MARTINEZ.                |
| 375.- BARON DE LA MORA CARLOS MARTIN. | ESTUDIO COMPARATIVO DE LOS FACTORES DE TENCION Y FLEXION DE PLACAS OSEAS ELABORADAS DE HUESO DE BOVINO, EQUINO, SUINOS, Y CANINO QUE PRETENDEN DESTINAR A LA OSTEOSINTESIS.<br><br>ASESOR : ENRIQUE LOPEZ PAZARON. |
| 376.- BAUTISTA NAVARRO GUILLERMINA E. | ESTUDIO COMPARATIVO DE CORONAVIRUS Y PARVOVIRUS POR DESCRIPCION DE LESIONES Y SINTOMAS EN GASTROENTERITIS HEMORRAGICA VIRAL CANINA.<br><br>ASESOR : MVZ. JAIME ARANDA VELAZCO.                                     |
| 377.- BELTRAN RAZURA SALVADOR.        | PUNTA DE CAÑA DE AZUCAR ENSILADA CON Y SIN GALLINAZA COMO ALIMENTO PARA TORETE DE ENGORDA.<br><br>ASESOR : MVZ. FEDERICO RODRIGUEZ GARZA.                                                                          |
| 378.- BRISEÑO VAZQUEZ JUAN CARLOS.    | ESTUDIO EPIDEMIOLOGICO DE UN BROTE DE BRUCELOSIS EN LA LOCALIDAD LOPEZ COTILLA MPIO. DE TLAQUEPAQUE, JAL.<br><br>ASESOR : MVZ. AGUSTIN RAMIREZ ALVAREZ.                                                            |

AÑO 1987

- | NOMBRE                            | TEMA Y ASESOR                                                                                                                                                                                                                                                                                               |
|-----------------------------------|-------------------------------------------------------------------------------------------------------------------------------------------------------------------------------------------------------------------------------------------------------------------------------------------------------------|
| 379.- CAMARENA MARTINEZ NESTOR P. | VALORACION SOBRE LA CANTIDAD DE VIRUS VIVO DE LAS VACUNAS CONTRA LA ENFERMEDAD DE NEWCASTLE RECIEN PRODUCIDA POR EL LABORATORIO EL DE VACUNA ADQUIRIDA CON MAYORISTAS Y OTRAS COMERCIALIZADAS AL MENUDEO EN FARMACIAS VETERINARIAS CIRCUNVECINAS DE GUADALAJARA.<br><br>ASESOR : MVZ. JAVIER SANCHEZ ARIAS. |
| 380.- CAMARENA ALDRETE GUSTAVO A. | AISLAMIENTO E IDENTIFICACION DE BACTERIAS PATOGENAS APARTIR DE LECHE DE VACA CON MASTITIS EN PRIMERA ETAPA EN TEPATITLAN.<br><br>ASESOR : MVZ MINERVA ROSALES.                                                                                                                                              |
| 381.- CAMPOS ACOSTA MIGUEL ANGEL. | MODIFICACION Y COMPARACION ENTRE EL METODO OROGINO Y EL DE GOLGI MODIFICADO POR COX PARA LA VISUALIZACION DE NEURONAS Y SU PROLONGACION DE LA CORTEZA CEREBRAL EN CANINOS.<br><br>ASESOR : MVZ. RAUL LEONEL DE CERVANTES M.                                                                                 |
| 382.- CARRASCO GARCIA MARTHA.     | INTRODUCCION A LA TERAPIA FISICA Y REHABILITACION DE LOS EQUINOS.<br><br>ASESOR : MVZ. JORGE A. PLASCENCIA BOTELLO                                                                                                                                                                                          |
| 383.- CASTILLO ARANDA ROMAN J.    | ESTANDARIZACION DE ALGUNAS TECNICAS ESPECIALES DE TINCION COMO AUXILIARES EN LA ENSEÑANZA DE LA HISTOLOGIA.<br><br>ASESOR : MVZ. VICTOR BARRAGAN CANO.                                                                                                                                                      |
| 384.- CORONADO GARCIA JAIME.      | DIGESTIBILIDAD "IN VITRO" CON LIQUIDO RUMINAL Y PEPSINA DEL SILO DEL PESCADO.<br><br>ASESOR : M.C. MVZ. ROGELIO OROZCO HDEZ.                                                                                                                                                                                |

## AÑO 1987

- | NOMBRE                           | TEMA Y ASESOR                                                                                                                       |
|----------------------------------|-------------------------------------------------------------------------------------------------------------------------------------|
| 385.- CURIEL DUEÑAS SERGIO RAUL. | ESTUDIO ONCOLOGICO A NIVEL CUTA-<br>NEO EN EQUINO.                                                                                  |
|                                  | ASESOR : MVZ. RUBEN AGUIANO ESTRELLA.                                                                                               |
| 386.- ESTRADA MICHEL GERARDO.    | DETERMINACION DE LA DIGESTI-<br>BILIDAD "IN VIVO" DEL BAGAZO DE<br>CAÑA DE AZUCAR PRETRATAMIENTO<br>Y POSTRATAMIENTO CON AMONIUREA. |
|                                  | ASESOR : MVZ. IRMA ELIZONDO ESPINOZA.                                                                                               |
| 387.- GANDARA CHAIRES CARLOS.    | EFECTO DE LA DIETA CON DIFERENTES<br>NIVELES DE PROTEINA SOBRE POS-<br>TURA DE CODORNICES DEL SEGUNDO<br>CICLO.                     |
|                                  | ASESOR : MVZ. CARLOS JUAREZ WOO                                                                                                     |
| 388.- GARNICA BARBOSA RICARDO.   | VALORACION DE TILAPIA AUREA PARA<br>LA ELABORACION DE LA HARINA DE<br>PESCADO.                                                      |
|                                  | ASESOR : MVZ. FERNANDO GTZ. VILLASEÑOR.                                                                                             |
| 389.- GONZALEZ CASTRO JOSE L.    | DETERMINACION DE CONCENTRACION<br>DE TRIGLICERIDOS Y LIPIDOS<br>TOTAL EN SUERO DE CODORNIZ<br>JAPONESA.                             |
|                                  | ASESOR : QFB. YOLANDA PARTIDA ORTIZ.                                                                                                |
| 390.- GONZALEZ OLSON GABRIELA.   | EFICACIA ANTIHELMINTICA DE<br>IVERMECTINA EN FELINOS SIL-<br>VESTRES.                                                               |
|                                  | ASESOR : MVZ. ENEAS RENDON RUIZ.                                                                                                    |
| 391.- GONZALEZ ZERMEÑO RODOLFO.  | REVISION BIBLIOGRAFICA DE LOS<br>DIGESTORES SUS TIPOS FUNCIO-<br>NAMIENTO Y UTILIZACION PARA EL<br>DESARROLLO AGROPECUARIO.         |
|                                  | ASESOR : MVZ. CONSUELO ARANA.                                                                                                       |

AÑO 1987

NOMBRE

TEMA Y ASESOR

392.- GOMEZ GUTIERREZ FELIPE DE J. EVALUACION DE LA FORMULA  
THERNADITA 400gr. B- HIDROXIE-  
TIL TRIMETILAMONIO HIDROXIDO  
150gr. EXIPIENTES CBP. 1000grs.  
COMO SUSTITUTO DE DL. METIONINA  
CON UNA RACION BALANCEADA PARA  
CERDOS DE ENGORDA EN LA ETAPA DE  
LA FINALIZACION. 65kg. AL MER-  
CADO.

ASESOR : MVZ. CARLOS B. FIGUEROA D.



AÑO 1987

- | NOMBRE                                | TEMA Y ASESOR                                                                                                                                                                                   |
|---------------------------------------|-------------------------------------------------------------------------------------------------------------------------------------------------------------------------------------------------|
| 393.- GUERRRERO QUIROZ LUIS A.        | MALFORMACIONES CONGENITAS EN EL TRACTO REPRODUCTOR DE LA CABRA.<br><br>ASESOR : MVZ. DANIEL VILLAGOMEZ Z.                                                                                       |
| 394.- GONZALEZ COVARRUBIAS EDUARDO.   | ESTUDIO COMPARATIVO DE LOS DIAGNOSTICOS REPORTADOS EN EL LABORATORIO DE PATOLOGIA DE LA F.M. V. Z. DE LA U. DE G. EN 5 AÑOS.<br><br>ASESOR : MVZ. MIGUEL CARBAJAL SORIA.                        |
| 395.- GUTIERREZ AGUAYO CARLOS JAVIER. | INCUBACION, CRIANZA Y MANEJO DE LA CODORNIZ JAPONESA A LA POSTURA.<br><br>ASESOR : QFB. YOLANDA PARTIDA ORTIZ.                                                                                  |
| 396.- HERNANDEZ MELGOZA EFREN.        | DETERMINACION DE TUBERCULOSIS EN HEMBRAS DE DESECHO (BOVINO) SACRIFICADAS PROFESIONALMENTE DEL MVZ. QUE EJERCE EN EL EDO. DE JALISCO.<br><br>ASESOR : MVZ. RAUL LEONEL DE CERVANTES M.          |
| 397.- HERNANDEZ RODRIGUEZ ISIDRO.     | ESTUDIO DE MUESTREO SOBRE EL DESARROLLO DE LAS ACT. PROFESIONALES DEL MVZ. QUE EJERCE EN EL EDO. DE JALISCO.<br><br>ASESOR : MVZ. ANTONIO OROZCO SANCHEZ.                                       |
| 398.- IBARRA BARAJAS MANUEL.          | ESTUDIO COMPARATIVO DE LOS DIAGNOSTICOS REPORTADOS EN EL LABORATORIO DE EMBRIOLOGIA E HISTOLOGIA DE F.M.V.Z DE LA U. DE G. EN UN PERIODO DE 5 AÑOS.<br><br>ASESOR : MVZ. MIGUEL CARBAJAL SORIA. |
| 399.- JUAREZ WOO CARLOS.              | EFECTO DE DIETAS CON DIFERENTES NIVELES DE ENERGIA Y PROTEINAS SOBRE LA POSTURA DE LA CODORNIZ JAPONESA.<br><br>ASESOR : QFB. RUBEN BARAJAS CRUZ.                                               |

AÑO 1987

- | NOMBRE                              | TEMA Y ASESOR                                                                                                                                                                                                             |
|-------------------------------------|---------------------------------------------------------------------------------------------------------------------------------------------------------------------------------------------------------------------------|
| 400.- JUAREZ PICHARDO MARISELA.     | IDENTIFICACION Y CUANTIFICACION DE CEPAS DE E. COLLI.<br><br>ASESOR : MVZ. CARLOS ANDRADE N.                                                                                                                              |
| 401.- LEON LEON ANTONIA.            | ENSAYO DE UTILIZACION DE PROPIELOS EN EL TRATAMIENTO DE LOQUE AMERICANO.<br><br>ASESOR : MVZ. LAURA IMELDA OROZCO S.                                                                                                      |
| 402.- LOPEZ LEAÑO PAULINO.          | EFECTO DE UN TENSOACTIVO CON UN ACIDO CITRICO SOBRE LA ABSORCION DE OXITETRACICLINA EN POLLO DE ENGORDA.<br><br>ASESOR : MVZ. ENEAS W. RENDON RUIZ.                                                                       |
| 403.- LOPEZ PIMIENTA J. EDUARDO.    | PROYECTO PARA LA CREACION DE UN HERPETERIO CON FIN DE CONSERVACION Y REPRODUCCION DE ESPECIES AUTOCTONAS DEL EDO. DE JALISCO.<br><br>ASESOR : MVZ. ENRIQUE LOPEZ PAZARON.                                                 |
| 404.- MACIEL CERDA CLARA ELIZABETH. | FORMACION DE UNA METODOLOGIA ESPECIFICA PARA EL CONTROL DEL AFRICANISMO EN ABEJAS DE RAZA EUROPEA EXPLOTADAS EN LA ZONA CENTRO Y ALTOS DE JAL. POR MEDIO DEL CAMBIO DE REINAS.<br><br>ASESOR : MVZ. LAURA OROZCO SANCHEZ. |
| 405.- MARTIN PALOMERA TOOD.         | ESTUDIO Y ADAPTACION Y RENDIMIENTO DE GRAMINEAS FORRAJERA BAJO CONDICINES DE TEMPORAL EN LA COSTA DE JAL.<br><br>ASESOR : MVZ. JOSE DE JESUS DELGADO.                                                                     |
| 406.- MARTINEZ MESA GREGORIO.       | PROYECTO PARA LA PRODUCCION DE 75000 POLLOS PARRILLEROS POR SEMANA.<br><br>ASESOR : MVZ. OCTAVIO RIVERA MARTINEZ.                                                                                                         |

AÑO 1987

- | NOMBRE                              | TEMA Y ASESOR                                                                                                                                                                                        |
|-------------------------------------|------------------------------------------------------------------------------------------------------------------------------------------------------------------------------------------------------|
| 407.- MENDOZA GOMEZ VICTOR MANUEL.  | DEMOSTRACION DE FACTORES DE COLONIZACION EN CEPAS ENTEROTOXIGENICAS DE E. COLLI AISLADAS EN LECHONES.<br><br>ASESOR : MVZ. LUIS G. VILLA MANZANARES.                                                 |
| 408.- MENDOZA MAGAÑA MA. L.         | ESTUDIO HISTOLOGICO DE LA POBLACION CELULAR NEURONAL Y GLIAL DE ENCEFALO DE RATAS CON RETARDO DE CRECIMIENTO INTRAUTERINO.<br><br>ASESOR : MVZ. JOAQUIN GARCIA ESTRADA.                              |
| 409.- MICHEL ELIZABETH .            | PROPUESTA DE UNA METODOLOGIA PARA LA OBTENCION DE UNA FUNCION DE PRODUCCION CON UN INSUMO VARIABLE EN BASE A UN MODELO ECONOMICO EN POLLO DE ENGORDA.<br><br>ASESOR : MVZ. LETICIA CARRERA GALOPIN.  |
| 410.- MIRANDA HERNANDEZ JULIO C.    | DETERMINACION DE LA CONCENTRACION DE BILIRRUBINA TOTAL DIRECTA E INDIRECTA EN COLESTEROL EN CODORNIZ JAPONESA.<br><br>ASESOR : QFB. YOLANDA PARTIDA ORTIZ.                                           |
| 411.- MIRAMONTES VALENZUELA VICTOR. | ESTUDIO COMPARATIVO DE 2 ACIFICANTES USADOS COMO ADITIVOS EN LAS RACIONES TERMINADAS PARA CERDOS EN LA ETAPA DE CRECIMIENTO, DESARROLLO Y FINALIZACION.<br><br>ASESOR : MVZ. IRMA ELIZONDO ESPINOSA. |
| 412.- MONROY AGUILAR LAURA E.       | DIGESTIBILIDAD "Y VITRO" DE LA CERDAZA CON LIQUIDO RUMINAL Y PEPCINA.<br><br>ASESOR : MVZ. JOSE OROZCO HDEZ.<br>MVZ. MIGUEL MERLOS B.                                                                |

AÑO 1987

- | NOMBRE                              | TEMA Y ASESOR                                                                                                                                                                                           |
|-------------------------------------|---------------------------------------------------------------------------------------------------------------------------------------------------------------------------------------------------------|
| 413.- MORA GARCIA EDUARDO.          | EL SULFATO DE SODIO UTILIZADO COMO ADITIVO EN LA RACION DE MINERAL QUE INTERVIENE EN LA DUREZA DEL CASCARON DE HUEVO DE GALLINA CON MAS DE 40 SEMANAS DE EDAD EN LOS MESES DE MAYOR CALOR. (MAYO, JUN.) |
|                                     | ASESOR : MVZ. OCTAVIO RIVERA MTZ.                                                                                                                                                                       |
| 414.- MUÑOZ NAVARRO FELIPE J.       | AISLAMIENTO, IDENTIFICACION Y PRUEBA DE SENSIBILIDAD ANTIMICROBIANA A PARTIR DE LECHE PROCEDENTE DE VACA CON MASTITIS CLINICA PRIMARIA EN LA ZONA DE LOS LAGOS DE MORENO.                               |
|                                     | ASESOR : MVZ. MINERVA SOTO ROSALES.                                                                                                                                                                     |
| 415.- NAVARRO VILLARREAL JOSEFINA.  | ESTUDIO DE LAS ENFERMEDADES BACTERIANAS EN CODORNICES EXPLOTADAS EN EL AREA DE GUAD.                                                                                                                    |
|                                     | ASESOR : MVZ. FABIAN UVIÑA LUNA.                                                                                                                                                                        |
| 416.- OLMEDO NEVAREZ J. GERARDO.    | ESTUDIO ECONOMICO DE LA EXPLOTACION DE BORREGOS TABASCO, EN LA ZONAS TROPICALES.                                                                                                                        |
|                                     | ASESOR :MVZ. FERNANDO E. PUERTOVANETTI.                                                                                                                                                                 |
| 417.- ORTIZ LUEVANO MARIANO.        | ESTUDIO SOBRE LA FRECUENCIA DE BRUCELOSIS EN BOVINOS LECHEROS UTILIZANDO 3 DIF. PRUEBAS DE HDDLESSON, CART TEST, (TARJETA) LENTA EN UN TUBO EN EL MPIO. DE LUIS MOYA, ZAC.                              |
|                                     | ASESOR : MVZ. ABEL BUENROSTRO SILVA.                                                                                                                                                                    |
| 418.- PEREZ GARCIA MARTIN HUMBERTO. | DISPONIBILIDAD BIOLOGICA DEL FOSFORO DE LA FUENTE POR EL METODO DE CENIZAS EN TIBIA.                                                                                                                    |
|                                     | ASESOR : MVZ. IRMA ELIZONDO ESPINOZA.                                                                                                                                                                   |

AÑO 1987

- | NOMBRE                              | TEMA Y ASESOR                                                                                                                                                        |
|-------------------------------------|----------------------------------------------------------------------------------------------------------------------------------------------------------------------|
| 419.- RAMIREZ CONTRERAS J. ANTONIO. | ESTUDIO SOBRE LA PREVALENCIA DE AGENTES BACTERIANOS UBRE-PATOGENO COMUNMENTE AISLADOS EN GANADO LECHERO EN LOS ESTABLOS DE LA ZONA CONURBANA DE LA CD. DE GUAD. JAL. |
|                                     | ASESOR : MVZ. ABEL BUENROSTRO SILVA.                                                                                                                                 |
| 420.- RAMIREZ MIRANDA GERARDO.      | ESTUDIO SOBRE LA INFLUENCIA DE LAS PODOPATIAS EN LA DISMINUCION DE LA PRODUCCION LACTEA, EN EL BOVINO PRODUCTOR DE LECHE EXPLOTADO INTENSIVAMENTE.                   |
|                                     | ASESOR : MVZ. ENRIQUE LOPEZ PAZARON.                                                                                                                                 |
| 421.- RAMIREZ PONCE HORACIO.        | DIGESTIBILIDAD IN SITU DE SILO DE PESCADO.                                                                                                                           |
|                                     | ASESOR : MVZ. ROGELIO OROZCO HDEZ.                                                                                                                                   |
| 422.- REAL NAVARRO MARIO.           | ANALISIS DEL USO SELECTIVO DE TECNICAS DESCALCIFICANTES Y SUS INDICACIONES PARA EL ESTUDIO CITOARQUITECTURA Y EN LA ACTIVIDAD ENZIMATICA DE TEJIDO MINERALIZADO.     |
|                                     | ASESOR : MVZ. JOAQUIN GARCIA ESTRADA.<br>MVZ. JORGE HDEZ. GOBORA.                                                                                                    |
| 423.- REYNOSO MADRIGAL J. ENRIQUE.  | SEGUIMIENTO BACTERIOLOGICO DE STAPHYLOCOCCUS AUREUS INVOLUCRADOS EN UN PROBLEMA RESPIRATORIO DE AVES DE UNA INTEGRACION AVICOLA.                                     |
|                                     | ASESOR : MVZ. JUAN LEON LOPEZ.                                                                                                                                       |
| 424.- RIVAS RIVERA FERNANDO.        | ESTUDIO ANATOMO-MICROSCOPICO DE LA PELVIS RENAL DEL CERDO EN DIFERENTES ETAPAS DE CRECIMIENTO MEDIANTE EL EMPLEO DE UN POLIMERO.                                     |
|                                     | ASESOR : MVZ. IRMA ELIZONDO E.                                                                                                                                       |
| 425.- RIVERA RODRIGUEZ ARTURO.      | EFECTO DE LA HUMEDAD Y TIEMPO DE EXPOSICION EN EL TIEMPO DEL RASTROJO DE MAIZ CON AMONIOUREA.                                                                        |
|                                     | ASESOR : MVZ. IRMA ELIZONDO ESPINOSA.                                                                                                                                |

AÑO 1987

- | NOMBRE                             | TEMA Y ASESOR                                                                                                                                                                                   |
|------------------------------------|-------------------------------------------------------------------------------------------------------------------------------------------------------------------------------------------------|
| 426.- RODRIGUEZ LOPEZ OSVALDO.     | EVALUACION DE UN MANUAL TEORICO PRACTICO DE EDUCACION QUIRURGICA<br><br>ASESOR : MVZ. ENRIQUE LOPEZ PAZARON.                                                                                    |
| 427.- RODRIGUEZ BAYARDO EDUARDO.   | ESTUDIO COMPARATIVO ENTRE DOS TIPOS DE EXPLOTACION DE POLLO DE ENGORDA Y DE TIPO TRADICIONAL Y EL DE REJILLAS DE MADERAS CON DIFERENTES DENSIDADES XM2.<br><br>ASESOR : MVZ. FABIAN UVIÑA LUNA. |
| 428.- RUELAS VAZQUEZ JORGE.        | DETERMINACION DE ESTUDIO EN SANGRE DE BOVINO COMO RESULTADO DEL TIPO DE SACRIFICIO EN EL H. RASTRO MUNICIPAL DE JAL.<br><br>ASESOR : MVZ. MIGUEL CARBAJAL SORIA.                                |
| 429.- SALINAS NAVARRETE SERGIO.    | ESTUDIO PRELIMINAR DE HAEMO-BARTONELLOSIS, EN EQUINOS DE LA ZONA METROPOLITANA DE GUAD., JAL<br><br>ASESOR : MVZ. JAVIER RIVERA HDEZ.                                                           |
| 430.- SALDAÑA LOZANO ADRIANA.      | ESTUDIO EPIDEMIOLOGICO DE UN BROTE DE BRUCELOSIS EN LA LOCALIDAD DE LOPEZ COTILLA, MPIO. DE TLAQUEPAQUE, JAL.<br><br>ASESOR : MVZ. AGUSTIN RAMIREZ ALVAREZ.                                     |
| 431.- SEPULVEDA SALAZAR ALEJANDRO. | PREVALENCIA DE PARASITOS PULMONARES EN LOS BOVINOS Y CAPRINOS DEL MPIO. DE TLAJOMULCO DE ZUÑIGA, EN LOS MESES DE MARZO, ABRIL Y JUNIO DEL 85.<br><br>ASESOR : MVZ. EFRAIN VELAZCO ROSAS.        |
| 432.- TORRES GONZALEZ PABLO.       | ALTERACIONES DEL DESARROLLO TESTICULAR PRENATAL DE RATAS POR EFECTO DE LA EXPOSICION MATERNA AL CLOROFORMO Y ETER EN UN ESTUDIO HISTOLOGICO.<br><br>ASESOR : MVZ. JOAQUIN GARCIA ESTRADA.       |

AÑO 1987

- | NOMBRE                              | TEMA Y ASESOR                                                                                                                                                                                                                                              |
|-------------------------------------|------------------------------------------------------------------------------------------------------------------------------------------------------------------------------------------------------------------------------------------------------------|
| 433.- TAPIA TORO RUPERTO.           | AISLAMIENTO, IDENTIFICACION, SENSIBILIDAD ANTIMICROBIANOS DE GERMESES PATOGENOS EN VACAS CON MASTITIS CLINICA EN EL MPIO. DE SAN JUAN DE LOS LAGOS, JAL.<br><br>ASESOR : MVZ. MINERVA SOTO ROSALES.                                                        |
| 434.- UVIÑA PEREZ ROSA A.           | DETERMINACION POR MUESTREO AL AZAR DE ANTIBIOTICOS EN LECHE BRONCA Y PASTEURIZADA QUE SE CONSUME EN GUADALAJARA, JAL.<br><br>ASESOR : MVZ. JAVIER SANCHEZ ARIAS.                                                                                           |
| 435.- VALLE CANDILLO C. A. JACINTO. | ANALISIS FISICO-QUIMICO BACTERIOLOGICO Y ORGANOLEPTICO PARA LA DETERMINACION DE FRESCURA DEL PESCADO DESTINADO AL CONSUMO HUMANO, EN LA CD. DE GUADALAJARA, JAL.<br><br>ASESOR : QFB. YOLANDA PARTIDA ORTIZ.                                               |
| 436.- VAZQUEZ VAZQUEZ ENRIQUE.      | EVALUACION DE 2 VACUNAS CONTRA LA ENFERMEDAD DE GUMBORO EN POLLO DE ENGORDA APLICADA A 2 Y 3 DIAS DE EDAD, EMPLEANDO LA PRUEBA DE VIRUS SUERO, NEUTRALIZADA, PRECIPITADO EN AGAR Y ANALISIS HISTOPATOLOGICO.<br><br>ASESOR : MVZ. JAVIER RIVERA HERNANDEZ. |

AÑO 1987

- | NOMBRE                          | TEMA Y ASESOR                                                                                                                                                                                    |
|---------------------------------|--------------------------------------------------------------------------------------------------------------------------------------------------------------------------------------------------|
| 437.- VEGA VILLASATE FERNANDO.  | ESTUDIO BIBLIOGRAFICO DE LA INTER-<br>ACCION ENTRE LA MEDICINA VETE-<br>RINARIA Y LA BIOTECNOLOGIA.<br><br>ASESOR : M.C FERNANDO LUIS GARCIA C.                                                  |
| 438.- VARELA CASTEREDA CARMINA. | AISLAMIENTO, IDENTIFICACION Y<br>SENSIBILIDAD ANTIMICROBIANA DE<br>GERMENES PATOGENOS EN VACAS CON<br>MASTITIS CLINICA EN EL MPID. DE<br>JALOSTOTLAN.<br><br>ASESOR : MVZ. MINERVA SOTO ROBALES. |
| 439.- VALDEZ CHAVIRA ANDREA.    | NO INCLUIDA POR NO ENCONTRAR<br>EXPEDIENTE.                                                                                                                                                      |
| 440.- ZAMORA FOSTRANA CARLOS A. | COMPARACION DE 2 METODOS DE DI-<br>VICION DE COMENAS Y SUS EFECTOS<br>EN LA PRODUCCION DE MTEL.<br><br>ASESOR : MVZ. LAURA ORDOZCO SANCHEZ.                                                      |



AÑO 1988

- | NOMBRE                           | TEMA Y ASESOR.                                                                                                                                                                                                                                                                     |
|----------------------------------|------------------------------------------------------------------------------------------------------------------------------------------------------------------------------------------------------------------------------------------------------------------------------------|
| 440.- ALVARES PORTILLO MARTHA O. | EFECTO DE LA COENZIMA CARBOXILASA SOBRE LA RECUPERACION DEL ANESTESICO CON PENTOBARBITAL SODICO EN RATAS Y PERSONAS.<br><br>ASESOR : MVZ. VICTOR FUENTES HERNANDEZ.                                                                                                                |
| 441.- ANCIRA CAMPOS MARIO A.     | APLICACION Y ESTANDARIZACION DE LAS TECNICAS DE VERHOELT, METODO DE JAMES Y AZUL DE TOLUIDINA PARA LA OBSERVACION DE FIBRAS RETICULARES CELULAS CEBADAS (CELULAS MAST O MASTOCITOS) COMO APOYO DE LA ENSEÑANZA PRACTICA DE LA HISTORIA.<br><br>ASESOR : MVZ. VICTOR BARRAGAN CANO. |
| 442.- ALBA MUÑO JORGE ALBERTO.   | ESTANDARIZACION Y APLICACION DE ALGUNAS TECNICAS ESPECIALES DE TINCION COMO AUXILIARES DE DIAGNOSTICO EN EL LABORATORIO DE PATOLOGIA.<br><br>ASESOR : MVZ. VICTOR BARRAGAN CANO.                                                                                                   |
| 443.- ARISAGA JASSO JUAN MANUEL. | EVALUACION CLINICA DE LECHIGADA EN CERDOS HIPERINMUNIZADAS CON UNA CEPA PATOGENA DE E. COLLI EN UN BROTE DE CAMPO.<br><br>ASESOR : MVZ. JAIME ARANDA.                                                                                                                              |

AÑO 1988

- | NOMBRE                            | TEMA Y ASESOR.                                                                                                                                                                                  |
|-----------------------------------|-------------------------------------------------------------------------------------------------------------------------------------------------------------------------------------------------|
| 444.- ARREDONDO LUZ PATRICIA.     | CONFORMACION DE UN CUADRO BASICO DE MEDICAMENTOS PARA EL USO DE LA PRACTICA O CLINICA DE LAS ESPECIES CANINAS Y FELINAS.<br><br>ASESOR : MVZ. GUSTAVO CORONA CUELLAR.                           |
| 445.- AVILA MEJIA JAVIER.         | EVALUACION DEL METODO DE CENIZAS INSOLUBLE EN ACIDO COMO INDICADOR DE DIGESTIBILIDAD DE PULPA DE CITRICOS EN BORREGOS.<br><br>ASESOR : MVZ. ROBERTO RUIZ CHAVEZ.                                |
| 446.- BECERRA FIGUEROA LUIS H.    | PREVENCION DE PERITONITIS CAUSADA POR E. COLLI EN RATON.<br><br>ASESOR : MVZ. WALDINA P. REYES V.                                                                                               |
| 447.- BERNAL MORALES JOSE MANUEL. | EVALUACION DE LA CAPACIDAD REPRODUCTIVA EN LOS SEMENTALES DE 4 GRANJAS PORCINAS EN LOS MPIO. DE ATOTONILCO Y TONALA, JALISCO.<br><br>ASESOR : ROBERTO F. CAMPOS HURTADO.                        |
| 448.- BERNAL CASILLAS HUGO.       | COMPORTAMIENTO DE LA VACUNA VIRUS MERTO EMULSIONADO DE NEWCASTLE CEPA KANSAS-MANHATTAN DE POLLOS DE ENGORDA DESAFIADOS CON CEPA PATOGENAS DE NEWCASTLE.<br><br>ASESOR : MVZ. FABIAN UVIÑA LUNA. |

AÑO 1988

- | NOMBRE                          | TEMA Y ASESOR.                                                                                                                                                                                                              |
|---------------------------------|-----------------------------------------------------------------------------------------------------------------------------------------------------------------------------------------------------------------------------|
| 449.- CARDENAS SANCHEZ JESUS A. | EFECTO DEL NUMERO DE SERVICIOS EN EL INDICE DE PROLIFERANCIA EN BOVINOS Y BLACBELLY.<br><br>ASESOR : MVZ. MARIO VALENCIA ZARAZUA.                                                                                           |
| 450.- CASILLAS SANCHEZ J. ABEL. | ESTUDIO PARASITARIO DE LA TILAPIA M. EN LA LAGUNA DE CD. GUZMAN, JAL.<br><br>ASESOR : MVZ. JOAQUIN GARCIA.                                                                                                                  |
| 451.- CASTRO MONTOYA FREDY H.   | RELACION CALCIO FOSFORO DE ALIMENTO COMERCIAL PARA CERDAS AL DESTETE.<br><br>ASESOR : M.C. RUBEN BARAJAS C.                                                                                                                 |
| 452.- CONRADO PEÑA FRANCISCO A. | DETECCION DE POSIBLES CONTAMINANTES BACTERIANOS EN CARNES PROCEDENTES DEL AREA METROPOLITANA EN LA CD. DE GUADALAJARA DESDE SU VENTA EN CARNICERIA HASTA SU PLATILLO DE CONSUMO.<br><br>ASESOR : MVZ. JAVIER SANCHEZ ARIAS. |
| 453.- CORTES RIVERA ARNOLDO.    | DIGESTIBILIDAD " IN VITRO" CON PEPSINA E "IN VITRO" DE PULPA DE CITRICOS.<br><br>ASESOR : MVZ. MIGUEL T. MERLOS BARAJAS.                                                                                                    |

- | NOMBRE                              | TEMA Y ASESOR.                                                                                                                                                                                              |
|-------------------------------------|-------------------------------------------------------------------------------------------------------------------------------------------------------------------------------------------------------------|
| 454.- CRUZ PALACIOS FCO. ARTURO.    | DETECCION DE AFLATOXINA B1 EN LOS ALIMENTOS PARA POLLO POR CROMO-<br>GRAFIA EN CAPA FINA.<br><br>ASESOR : QFB. MA. CRISTINA MORA SILVA.                                                                     |
| 455.- DELGADILLO PEREZ NICOLAS.     | ALTERNATIVAS DE SOLUCION A LA ESCASA PARTICIPACION DE DOCENTES Y ALUMNOS EN LOS PROYECTOS PRODUCTIVOS ESTUDIANTILES PARA LA FORMACION DE TECNICOS AGROPECUARIOS.<br><br>ASESOR : QFB. MIGUEL RAYGOZA ANAYA. |
| 456.- ESQUIVEL CASTAÑEDA GABRIEL.   | DIGESTIBILIDAD DEL BAGAZO DE CAÑA.<br><br>ASESOR : MVZ. MIGUEL MERLOS BARAJAS.<br>MVZ. IRMA ELIZONDO.                                                                                                       |
| 457.- FIGUEROA RODRIGUEZ J. CARLOS. | FORMACION DE ALIMENTOS BALANCEADOS PARA AVES.<br><br>ASESOR : MVZ. CARLOS B. FIGUEROA DURAN.                                                                                                                |
| 458.- FRANCO LOZANO CECILIO A.      | EVALUACION DEL SULFATO DE COBRE DEL OLAQUINDOX Y SU COMBINACION COMO PROMOTOR DE CRECIMIENTO EN CERDOS EN ETAPA DE INICIACION.<br><br>ASESOR : MVZ. CARLOS B. FIGUEROA DURAN.                               |
| 459.- GALLEGOS JIMENEZ RAFAEL.      | NIVELES DE TRANSAMINASA GLUTAMICO OXALACETICA SERICA EN CABALLOS DE LA ZONA METROPOLITANA<br><br>ASESOR : MVZ. RUBEN ANGUIANO ESTRELLA.                                                                     |

- NOMBRE TEMA Y ASESOR.
- 460.- GOMEZ RAMIREZ JOSE GUADALUPE. DIGESTIBILIDAD "IN VITRO" DE LA PULPA DE CITRICOS MEDIANTE LA TECNICA DE LIQUIDO RUMINAL Y PEPSINA ACIDA.  
ASESOR : MVZ. MIGUEL TEODORO MERLOS.
- 461.- GOMEZ CERRANO R. S. ELIZABETH. ESTUDIOS QUE CONTRIBUYEN AL CONOCIMIENTO DE LOS IMPUESTO QUE PAGAN LAS COMPAÑIAS Y LAS PERSONAS DEDICADAS A LA ACIVIDAD PECUARIA A NIVEL FEDERAL ESTATAL Y MPIO. DURANTE 1987.  
ASESOR : MVZ. CESAR A SANCHEZ.
- 462.- GOMEZ ZEPEDA FCO. JAVIER. FRECUENCIA Y LOCALIZACION GEOGRAFICA DE LA CISTECERCOSIS EN CERDOS DE ABASTO SACRIFICADOS EN EL RASTRO MUNICIPAL DE GUADALAJARA.  
ASESOR : MVZ. LEOPOLDO BASALTO R.
- 463.- GONZALEZ JIMENEZ CECILIA. CONSIDERACIONES SOBRE LA SITUACION PREVALECIENTE DEL AGROINDUSTRIAL ALIMENTICIA (A.I.A.) EN EL EDO. DE JAL.  
ASESOR : MVZ. ANTONIO CESAR SANCHEZ.
- 464.- GONZALEZ PADILLA M. DE CARMEN. ESTUDIO SEROLOGICO DE BOVINOS PARA LA DETECCION DE ANTICUERPOS CIRCULANTES DE IBR POR EL METODO DE SERONEUTRALIZACION.  
ASESOR : MVZ. ABEL BUENROSTRO S.

- | NOMBRE                              | TEMA Y ASESOR.                                                                                                                                                       |
|-------------------------------------|----------------------------------------------------------------------------------------------------------------------------------------------------------------------|
| 465.- GONZALEZ VAZQUEZ MARTHA.      | DIGESTIBILIDAD DE LAS EXCRETAS DE CERDO (CERDAZA) MEDIANTE TECNICAS DE PEPSINA ACIDA.<br><br>ASESOR : MVZ. MIGUEL T. MERLOS B.                                       |
| 466.- GONZALEZ HERNANDEZ REYNALDO.  | DIGESTIBILIDAD "IN VITRO" DE BAGAZO DE CHILE PARA RUMIANTES.<br><br>ASESOR : MVZ. JUAN DE J. TEYLOR P.                                                               |
| 467.- GONZALEZ ZERMEÑO RODOLFO.     | REVISION BIBLIOGRAFICA DE LOS DIGESTORES, SUS TIPOS, FUNCIONAMIENTO Y UTILIZACION PARA EL DESARROLLO AGROPECUARIO.<br><br>ASESOR : MVZ. MA DEL CONSUELO ARANA E.     |
| 468.- GUTIERREZ ZAVALA FCO. JAVIER. | DETERMINACION DE TITULACION DE ANTICUERPOS CONTRA E. COLLI EN SUERO DE LECHONES DE MADRES INMUNIZADAS CON ESTA BACTERIA.<br><br>ASESOR : MVZ. SILVIA MEJIA ARREGUIN. |
| 469.- HERNANDEZ GALVAN LUIS G.      | EVALUACION DE 2 METODOS DE PIGMENTACION DE POLLO DE ENGORDA.<br><br>ASESOR : MVZ. ROGELIO OROZCO.                                                                    |
| 470.- HERNANDEZ MERCADO JORGE.      | INCIDENCIA Y DISTRIBUCION DE ANIMALES PROBLEMA SOSPECHOSOS DE RABIA DE 1983 - 1986.<br><br>ASESOR : MVZ. JOSE RIZO AYALA.                                            |

- NOMBRE : TEMA Y ASESOR.
- 471.- HERNANDEZ GONZALEZ JOSE. ATLAS RADIOGRAFICO DE LAS LESIONES DE LAS EXTREMIDADES DEL CABALLO.  
ASESOR : MVZ. RUBEN ANGUIANO ESTRELLA.
- 472.- JIMENEZ VAZQUEZ EDUARDO. ESTABLECIMIENTO DE UN ESTANQUE PISICOLA COMO PARTE DE UNA GRANJA INTEGRAL EN LA POSTA ZONA DE LA F.M.V.Z. DE LA U. DE G  
ASESOR : MVZ. RAFAEL LEON SANCHEZ.
- 473.- LANDEROS VILLARREAL J. ANGEL. EVALUACION DE LA AGRESION CAUSADA POR EL PERRO DE POSIBLES SINTOMAS DE RABIA DE FACTOR EPIDEMIOLOGICO.  
ASESOR : MVZ. RICARDO DIAZ VILLALOBOS.
- 474.- LOZANO MACEDO TERESA DE JESUS. CARACTERISTICAS ANATOMICAS DE PELVICILLA RENAL Y DEFICIENCIA MORFOLOGICA.  
ASESOR : MVZ. ALFONSO ORTIZ PEREZ.
- 475.- LOZANO MARTINEZ J. ANGEL. MONOGRAFIA Y TECNICAS PARA EL TRATAMIENTO DE OREJAS ALUDITADAS EN PERRO CON ETEROCTOMIA COSMETICA.  
ASESOR : MVZ. GUSTAVO CORONA CUELLAR.
- 476.- MACIAS PEDROZA JUAN MANUEL. INCIDENCIA Y DISTRIBUCION DE BRUCELOSIS EN BOVINOS DE 2 MPIO. DE SONORA.  
ASESOR : MVZ. VICTOR MANUEL MENDOZA.
- 477.- MACIAS PEDROZA RUBEN. AISLAMIENTO E IDENTIFICACION DEL TREPONEMA HYODISENTERIA EN CERDOS CON DIARREA.  
ASESOR : MVZ. GERARDO GABRIEL ORTIZ.

- NOMBRE : TEMA Y ASESOR.
- 478.- MARISCAL ESTRADA J. LUIS. DETERMINACION DE LA DIGESTIBILIDAD "IN VITRO" DE BAGAZO DE CHILE COMO ALIMENTO PARA ANIMALES.  
ASESOR : MVZ. JUAN DE JESUS TAYLOR.
- 479.- MEJIA PEREZ VICTORIA KARINA. DETERMINACION DE LA FRECUENCIA DE QUISTES RENALES EN CERDOS SACRIFICADOS EN EL RASTRO MUNICIPAL DE ZAPOPAN.  
ASESOR : MVZ. RAUL LEONEL DE CERVANTES.
- 480.- MIJARES GONZALEZ FERNANDO. ESTUDIO PILOTO PARA CONOCER LAS EXPECTATIVAS DE LOS CONTRATANTES DE MVZ.  
ASESOR : MVZ. JAIME ARANDA VELAZCO.
- 481.- MORA RIVAS GERMAN. EFECTO AGUDO DEL ROJO DE RUTENIO SOBRE EL HIGADO Y ALGUNOS PARAMETROS ENZIMATICOS Y DE CUAGULACION EN LA RATA ADULTA.  
ASESOR : MVZ. PIÑA GARCIA ROBERTO.
- 482.- MORALEZ RIVERA LIBORIO R. EVALUACION DE 2 TRATAMIENTOS PARA LA RESOLUCION DE ANESTROS POSPARTO EN VACA CEBU.  
ASESOR : MVZ. VICTOR MANUEL BUENROSTRO
- 483.- MORENO TAPIA MA. DE LA LUZ. DIGESTIBILIDAD "IN VITRO" DEL HUESO DE MANGO CON LIQUIDO RUMINAL Y PEPSINA.  
ASESOR : MVZ. MIGUEL T. MERLOS B.



- NOMBRE : TEMA Y ASESOR.
- 484.- MORALES GUTIERREZ ESPERANZA. ESTUDIO ANATOMOPATOLOGICO DE MALFORMACIONES CONGENITAS EN LOS SISTEMAS GENITOURINARIO Y DIGESTIVO ASOCIADOS A ALTERACION DEL DESARROLLO DE LA COLUMNA VERTEBRAL EN 3 CACHORROS.
- ASESOR : MVZ. DANIEL VILLAGOMEZ ZAVALA.
- 485.- MUÑIZ MERCADO ERNESTO. DIGESTIBILIDAD "IN VITRO" CON PEPSINA ACIDA DE PULPA DE CITRICOS.
- ASESOR : MVZ. MIGUEL T. MERLOS BARAJAS.
- 486.- MUÑOZ HERNANDEZ FCO. JAVIER. EVÁLUACION DE LA FORMULA THERNADITA 400 G-V HIDROXIETIL TRIMETIL AMONIACO, HIDROXIDO 150. EXCIPIENTE C.B.P. 1000gr. COMO SUSTITUTO DE LA TETIONONA EN LA RACION BALANCEADA PARA CERDAS DE ENGORDA EN LA ETAPA DE 40 A 65 KG.
- ASESOR : MVZ. CARLOS B. FIGUEROA DURAN.
- 487.- MURILLO VALLADOLID YOLANDA. EFECTO DEL SILO DE PESCADO EN POLLO DE ENGORDA.
- ASESOR : MVZ. ROGELIO OROZCO HDEZ.
- 488.- NAGANO ISHIKAUA JULIAN. DIGESTIBILIDAD "IN SITU IN VITRO" CON LIQUIDO RUMINAL DE BAGAZO DE CAÑA TRATADO CON AMONIACO UREA.
- ASESOR : MVZ. IRMA ELIZONDO ESPINOZA.

NOMBRE :

TEMA Y ASESOR.

489.- OLMEDO QUEZADA ALEJANDRO.

ESTUDIO SOCIO ECONOMICO DE  
CONSUMO Y PRODUCCION DE LECHE.

ASESOR : MVZ. ABEL BUENROSTRO S.

490.- OROZ VITAR ROSA MARIA.

CENIZAS INSOLUBLES EN ACIDO COMO  
INDICADORES DE LA DIGESTIBILIDAD  
DE HUESO DE MANGO.

ASESOR : MVZ. MIGUEL MERLOS B.

491.- OROZCO OROZCO VICTOR M.

DIGESTIBILIDAD "IN VITRO" "IN  
SUTU" CON LIQUIDO RUMINAL DEL  
BAGAZO DE CAÑA TRATADO CON  
AMONIO-UREA.

ASESOR : MVZ. IRMA ELIZONDO ESPINOZA

492.- PERUYERO CAMINO M. ANGEL.

ANALISIS DE RESULTADOS EN EL  
USO DE DINO-POST-TROMATIMINA EN  
GANADO BOVINO PARA LA REDUCCION  
DEL PERIODO ABIERTO.

ASESOR : MVZ. MIGUEL MERLOS BARAJAS.

493.- PEREZ GONZALEZ M. ALBERTO.

ANALISIS DE LA SITUACION ACTUAL  
GANDERA LECHERA EN EL EDO. DE  
JAL.

ASESOR : MVZ. FCO. MOJAROZ JAIME.

494.- PIÑA NAVARRO JUAN.

PROPUESTA DE CORDEROS PELYBUEY  
EN DESARROLLO ALIMENTADOS CON  
UNA DIETA INTEGRAL Y UTILIZANDO  
DIVERSO IMPLANTES ANABOLICOS  
SUBCUTANEOS.

ASESOR : MVZ. DAVID LICEAGA RIVERA.

- NOMBRE : TEMA Y ASESOR.
- 495.- PLACENCIA GARCIA J. ALFREDO. ESTUDIO SOBRE LA SITUACION Y CONTROL SANITARIO DE LOS TRABAJADORES DEL RASTRO DEL AREA METROPOLITANA.  
ASESOR : MVZ. AGUSTIN RAMIREZ A.
- 496.- PONS ARENAS GUILLERMO DAVID. AISLAMIENTO Y SOLUBILIDAD, IDENTIFICACION ANTIMICROBIANA DE GERMESES PATOGENOS.  
ASESOR : MVZ. MINERVA SOTO R.
- 497.- RUIZ ALANIZ MARTHA I. LEY DE PROTECCION DE ANIMALES DE LA FACULTAD DE MEDICINA VETERINARIA Y ZOOTECNIA DE LA U. DE G.  
ASESOR : MVZ. ALFONZO ORTIZ.
- 498.- SADA DE LA CRUZ PABLO A. FRECUENCIA DEL SACRIFICIO DE HEMBRAS GESTANTES DURANTE LA ESTACION DE OTOÑO.  
ASESOR : MVZ. MIGUEL CARBAJAL SORIA.
- 499.- SANDOVAL DELGADO N. ANGELICA. ANALISIS DE LOS PRINCIPALES FACTORES QUE INCIDEN PARA LA COMERCIALIZACION DE LA LECHE.  
ASESOR : MVZ. ANTONIO CESAR SANCHEZ.
- 500.- TEJADA PALOS JOSE DE JESUS. HISTORIA Y EVALUACION DE LOS EJIDOS ASI COMO SUS AVANCES, LOGROS Y DESVENTAJAS.  
ASESOR : MVZ. DAVID LICEAGA.

- NOMBRE : TEMA Y ASESOR.
- 501.- VALDEZ CAMACHO MANUEL DE J. REVISION Y RECOPIACION BIBLIOGRAFICA SOBRE PARASITOS DE BOREGRO TABASCO Y PELIBUEY.  
ASESOR : MVZ. JAIME ARANDA V.
- 502.- VENTURA ANGULO JOSE RAYMUNDO. COMPARACION DE 2 METODOS DE CRIAZA DE CORDEROS PELIBUEY Y BLACKBELLY EN LA ETAPA PRENATAL.  
ASESOR : MVZ. JAIME ARANDA VELAZCO.
- 503.- VILLANUEVA GONZALEZ ROSA M. ELABORACION DE UN MANUAL TEORICO-PRACTICO DE RADIOLOGIA.  
ASESOR : MVZ. RICARDO LOMELI.
- 504.- VILLASEÑOR MACEDO SALVADOR. ELABORACION DE UNA VACUNA CONTRA LA INFLUENZA EQUINA EN EMBRION DE POLLO CON UNA EVALUACION SEROLOGICA.  
ASESOR : MVZ. JORGE PLACENCIA BOTELLO.
- 505.- VAZQUEZ GARCIA ALBERTO. PREVALENCIA DE LA GIARDIASIS CANINA EN LA CIUDAD DE GUADALAJARA.  
ASESOR : MVZ. EFRAIN VELAZCO.
- 506.- ZAMORA ESPAÑA EDUARDO. DIGESTIBILIDAD "IN SITU" DE LA PULPA DE CITRICOS EN RUMIANTES.  
ASESOR : MVZ. IRMA ELIZONDO ESPINOZA.

- NOMBRE : TEMA Y ASESOR.
- 507.- AVALOS RODRIGUEZ EDUARDO. FIJACION RAPIDA DE CEREBROS CANIDEOS COMPLETOS EN UN METODO ELECTROQUIMICO EXPERIMENTAL.  
ASESOR : ING. QUIMICO MIGUEL REYNOZA ANAYA.
- 508.- ALTAMIRANO VALLEJO IGNACIO. ESTUDIO DE LA POBLACION DE MASCOTAS EN EL MPIO. DE GUADALAJARA.  
ASESOR : MVZ. RICARDO DIAZ V.
- 509.- ARIAS URZUA GUILLERMO. FRECUENCIA GENETICA DE LAS TRASFERRINAS EN EL GANADO EQUINO DE OCCIDENTE DE MEX.  
ASESOR : MVZ. DANIEL VILLAGOMEZ ZAVALA.
- 510.- BECERRA GUZMAN FELIPE DE J. EVALUACION CLINICA COMPARATIVA DE 2 METODOS DE CASTRACION DE CERDOS : QUIMICA Y QUIRURGICA MENTE.  
ASESOR : MVZ. ENRIQUE LOPEZ PAZARON.  
MVZ. MARIO ALBERTO RUIZ.

- NOMBRE : TEMA Y ASESOR.
- 511.- BECERRA MACIAS NORBERTO. LAS ESPECIES REGIONALES Y SU APLICACION EN LA FORMACION DE TECNICOS AGRPECUARIOS DEL CBTa #30 DEL DEL PABELLON DE ASTORGA EN AGUASCALIENTES.
- ASESOR : ING. QUIMICO MIGUEL RAYGOZA ANAYA.
- 512.- VAMARENA CABRERA SAUL. ALTERACIONES AL TERMINO DE LA GESTACION DE LA ARQUITECTURA CEREBRAL DE CRIAS DE RATAS SOMETIDAS A 2 MODELOS DE RETARDO EN EL DESARROLLO INTRAUTERINO.
- ASESOR : MVZ. JOAQUIN GARCIA ESTRADA.
- 513.- CAMARENA SERVIN GUILLERMO. DIGESTIBILIDAD "IN VITRO" DEL SILO DE PESCADO MEDIANTE LA TECNICA DE PEPSINA ACIDA.
- ASESOR : MVZ. MIGUEL MERLOS B.
- 514.- CASILLAS FRANCO JUAN CARLOS. EVALUACION DEL SULFATO DE COBRE DEL OLAQUINDOX Y SUS COMBINACIONES COMO PROMOTOR DE CRECIMIENTO EN CERDOS EN ETAPA DE CRECIMIENTO DE 35 A 90 DIAS.
- ASESOR : MVZ. CARLOS B. FIGUEROA DURAN
- 515.- ESPAÑA TELLEZ CLEMENTE. DETERMINACION DE LA CONCENTRACION A LA QUE SE DEBE APLICAR UN AGENTE INMUNIZANTE.
- ASESOR : NO SE ENCONTRO.
- 516.- ESPARZA MARTINEZ HILDA. TRABAJO MONOGRAFICO SOBRE LA IMPLICACIONES NEUROENDOCRINAS DURANTE EL CICLO ESTRAL DE LA OVEJA.
- ASESOR : MVZ. FCO. JAVIER PARRA.
- 517.- ESPINOZA ANGUIANO ANGELICA. DETERMINACION DEL COEFICIENTE DE DIFESTIBILIDAD DEL BAGAZO DE CAÑA TRATANDO CON GAS AMONICAL EN RUMIANTES.
- ASESOR : MVZ. IRMA ELIZONDO ESPINOZA.  
MVZ. MIGUEL MERLOS.

- NOMBRE : TEMA Y ASESOR.
- 518.- ESPANTA DAZA JOSE JAIME. USO DE IMPLANTES HETEROLOGICOS EN LA OSTEOSINTESIS DE LAS FRACTURAS DEL FEMUR EN EL PERRO.  
ASESOR : MVZ. ENRIQUE LOPEZ PAZARON.
- 519.- ESTRADA GUZMAN GUILLERMO. ESTUDIO SOBRE EL GRADO DE CONTAMINACION CON ANTIBIOTICOS QUE PRESENTAN LOS TEJIDOS COMESTIBLES Y LA SECRECION LACTEA PROVENIENTE DE VACAS LECHERAS DESECHADAS POR LA PRODUCCION Y ENVIADAS AL RASTRO.  
ASESOR : MVZ. AGUSTIN RAMIREZ ALVAREZ.
- 520.- DE LA TORRE CARRILLO OSCAR. CONTRIBUCION AL ESTUDIO DEL USO DE LA EXCRETA DEL CERDO EN LA ALIMENTACION DEL BOVINO EN DESARROLLO INTENSIVO.  
ASESOR : MVZ. IGNACIO DE JESUS B.
- 521.- FAJARDO OLIVARES ANGUEL G. EVALUACION DEL COMPORTAMIENTO REPRODUCTIVO EN UN HATO LECHERO UTILIZADO EN EL SISTEMA DE ENSEÑANZA UNIVERSITARIA.  
ASESOR : MVZ. LUIS H. BOURGUERTTS LOPEZ.
- 522.- FIGUEROA BARBA FERNANDO. EVALUACION DE LA ADMINISTRACION DE GAMA-GLUBOLINA PORCINA CONCENTRADA A LECHONES EN CONDICIONES DE EXPLOTACION COMERCIAL.  
ASESOR : MVZ. ROY DIAZ ELIZALDE.
- 523.- GALINDO GARCIA JORGE. INYECCION PLASTICA EN LA CIRCULACION ARTERIAL DE LA CABEZA DEL PERRO.  
ASESOR : MVZ. DAVID SANCHEZ CHIPRES. QUIMICO MIGUEL RAYGOSA ANAYA.
- 524.- GARCIA CAUZOR RICARDO X. COMPROBACION DE LESIONES HISTOPATOLOGICAS EN CONEJOS INOCULADOS EXPERIMENTALMENTE CON EL VIRUS DE AUJESKY.  
ASESOR : MVZ. JESUS CASTAÑEDA SANDOVAL.
- 525.- GARCIA DE LA TORRE J. MANUEL. ESTUDIO ESTADISTICO DE LA POBLACION DE MASCOTAS DEL MPIO. DE GUADALAJARA, JAL.

- NOMBRE : TEMA Y ASESOR.
- 526.- GARCIA NAVARRO SERGIO. ESTUDIO SOBRE LA PROBLEMATICA DE LA CARNE DE BOVINO EN EL EDO. DE JALISCO EN EL PERIODO DE 1978 A 1988 Y POSIBLES ALTERNATIVAS.
- ASESOR : MVZ. ANTONIO CESAR SANCHEZ.
- 527.- GOMEZ CASTILLEJOS GERMAN. ESTUDIO SOBRE LA FARMACOCINETICA Y EFECTO RESIDUAL DE LA OXITETRACICLINA EN GALLINAS DE POSTURA ADMINISTRADA EN LA PIERNA DE DOSIS DE 300 Y 1000 p.p.m.
- ASESOR : MVZ. JOAQUIN GARCIA ESTRADA.
- 528.- GONZALES VICTOR MANUEL. ALTERACIONES DE LA CORTEZA CEREBELOS DE RATAS RECIEN NACIDAS EXPUESTAS AL TINER Y AGUARRAS AL FINAL DE LA GESTACION.
- ASESOR : MVZ. JOAQUIN GARCIA ESTRADA.
- 529.- GONZALEZ GONZALEZ FLAVIO. UTILIZACION DE LA PULPA DE CITRICOS EN LA ALIMENTACION DE CABRAS ESTIMULADAS.
- ASESOR : MVZ. IRMA ELIZONDO ESPINOSA.
- 530.- GUTIERREZ GALLO GONZALO. ESTUDIO DE LA POLIURIA Y POLIDIPSIA ASOCIADA A LOS PROBLEMAS PATOGENOS EN LOS EQUINOS DE LA CD. DE GUADALAJARA.
- ASESOR : MVZ. RUBEN ANGUIANO ESTRELLA.
- 531.- HERNANDEZ CAMARENA GUILLERMO. RENDIMIENTO DE LOS CULTIVOS PISCICOLA EN LOS ESTANQUES RUSTICOS DE POSTA ZOOTECNICA "COFRADIA" CON DIETA A BASE DE SUBPRODUCTOS AGROPECUARIOS.
- ASESOR : MVZ. RAFAEL LEON SANCHEZ.
- 532.- HERNANDEZ GUZMAN MANUEL. ANALISIS ZOOTECNICO ECONOMICO EN EXPLOTACION DE GANADO CAPRINO EN LA COMUNIDAD DEL VALLE DE ZAMORA MICHOACAN.
- ASESOR : MVZ. JAVIER SANCHEZ ARIAS.



- NOMBRE : TEMA Y ASESOR.
- 533.- IBARRA HERNANDEZ JOSE L. DETERMINACION DEL TITULO DE ANTICUERPO HUMORALES CONTRA LA ENFERMEDAD DE NEWCASTLE EN POLLOS DE ENGORDA EN RECIEN NACIDOS Y AL FINAL DE CICLO PRODUCTIVO POR MEDIO DE LA PRUEBA DE INHIBICION DE LA HEMOAGLUTINACION.
- ASESOR : MVZ. HUGO BERNAL CASILLA.
- 534.- ISSAC MARTINEZ JUAN E. ESTUDIO ESTADISTICO DE LA POBLACION DE MASCOTAS EN EL MPIO. DE GUADALAJARA.
- ASESOR : MVZ. RICARDO DIAZ VILLALOBOS.
- 535.- JIMENEZ DURAN PEDRO. EVALUACION ECONOMICA Y EFICIENCIA PRODUCTIVA DE 8 RACIONES EN LA ETAPA DE FINALIZACION DE POLLO DE ENGORDA (4 SEMANAS EL MERCADO) VALORANDO ALTOS PORCENTAJES DE PROTEINAS Y BAJOS NIVELES DE ENERGIA Y/O BAJOS PORCENTAJES DE PROTEINAS Y ALTOS NIVELES DE ENERGIA EN 2 DIFERENTES TEMPERATURAS.
- ASESOR : MVZ. CARLOS B. FIGUEROA DURAN.
- 536.- JIMENEZ DE LA MORA ALFREDO. EVALUACION DE 2 SISTEMAS DE ALIMENTACION DE CERDOS DE 25Kg. DE PESO HASTA SU SALIDA AL MERCADO.
- ASESOR : MVZ. LUIS RODRIGUEZ SALSEDO.
- 537.- LEON CAZAREZ RENE. DIAGNOSTICO DE LA PROBLEMÁTICA DE LA IMPLEMENTACION ARTIFICIAL DE ABEJAS EN LA ZONA SIERRA DE SONORA.
- ASESOR : NO SE ENCONTRO.
- 538.- LOPEZ AMEZCUA MARIO ALBERTO. ESTUDIO ESTADISTICO DE POBLACION DE MASCOTAS EN EL MPIO. DE GUADALAJARA.
- ASESOR : MVZ. RICARDO DIAZ VILLALOBOS.
- 539.- LOPEZ LOPEZ ANA MARIA. HUESO DE MANGO COMO SUSTITUTO DE SORGO EN DIETA DE POLLOS DE ENGORDA.
- ASESOR : MVZ. MIGUEL MERLOS BARAJAS.

- NOMBRE : TEMA Y ASESOR.
- 540.- MAGAÑA DUEÑAS HECTOR J. ATLAS RADIOGRAFICO DE LESIONES DE EXTREMIDADES DE CABALLO.  
ASESOR : MVZ. RUBEN ANGUIANO ESTRELLA.
- 541.- MARQUEZ GARCIA ALFONSO. PROYECTO PARA UNA EXPLOTACION CAPRINA DE CARNE Y LECHE EN 5 EJIDOS DEL MPIO. DE ZACUALCO DE TORRES, JAL.  
ASESOR : NO SE ENCONTRO.
- 542.- MARTINEZ JAURIGUI MIGUEL A. ANALISIS DE LA CADENA DE FRIO EN LA VACUNA CONTRA COLERA PORCINO  
ASESOR : NO SE ENCONTRO.
- 543.- MEDINA RAYGOZA MARTIN. DETERMINACION DEL COEFICIENTE DE DIGESTIVILIDAD DE BAGAZO DE CAÑA TRATADO CON GAS AMONIACO PARA RUMIANTES.  
ASESOR : MVZ. IRMA ELIZONDO ESPINOZA.
- 544.- MERCADO RUIZ ARTURO. MERCADO DE TRABAJO DEL TECNICO AGROPECUARIO DE CBTa # 32 DE YAHUALICA, JAL.  
ASESOR : QUIMICO MIGUEL RAYGOZA ANAYA.
- 545.- MONTAÑO ZEPEDA J. DE JESUS. USO DE LA PULPA DE CITRICOS EN LA DIETA DE POLLO DE ENGORDA.  
ASESOR : MVZ. IRMA ELIZONDO ESPINOZA.
- 546.- NAVA ARECHIGA SATURNINO. ESTUDIO COMPARATIVO DE LA PROTECCION CONFERIDA POR UNA VACUNA EMULSIONADA DE VIRUS VIVO INACTIVO, CEPAS KANSAS, Y MANHATTAN EN POLLOS DE ENGORDA.  
ASESOR : MVZ. FABIAN UVIÑA LUNA.
- 547.- NUÑO HERNANDEZ SARA. EVALUACION DE LA TECNICA QUIRURGICA PARA LA REDUCCION DE FRAC-TURA SUPRACONDILEANA (FISIARIA E HIPERFISIARIA DE FEMUR) CON CLAVO INTRA MEDULAR VIA TROCLEAR CON ABORTAGE INTRARTICULAR EN CANINO.  
ASESOR : NO SE ENCONTRO.

- NOMBRE : TEMA Y ASESOR.
- 548.- OBLEDO VAZQUEZ HILDA CECILIA. DIGESTIBILIDAD "IN VITRO" EN MANGO EN USO COMO ALIMENTO PARA RUMIANTES.  
ASESOR : MVZ. MIGUEL MERLOS T. BARAJAS.
- 549.- OLVERA SANCHEZ DIANA P. EVALUACION COMPARATIVA CON ANTIBIOTICOS HOMEOPATICOS Y PROFILAXIS CON BACTERIA DE LA INFECCION EXPERIMENTAL PRODUCIDA POR CLOSTRIDIUM CHOVEI EN CABALLOS.  
ASESOR : NO SE ENCONTRO.
- 550.- PEREZ CHAGOLLAN CARLOS BIOGAS COMO FUENTE DE CALOR PARA LECHONES EN LACTANCIA.  
ASESOR : NO SE ENCONTRO.
- 551.- PRESS GONZALEZ MA. DE LOURDES. DETERMINACION DE LA DIGESTIBILIDAD "IN VIVO" DEL RASTROJO DEL MAIZ.  
ASESOR : MVZ. MIGUEL MERLOS BARAJAS.
- 552.- RAMIREZ GUERRERO LEONARDO A. REUTILIZACION DE SOLUCIONES DE ACIDO ACETICO EN EL PROCESAMIENTO EXPERIMENTAL DE DESPERDICIO DE INCUVADORA APROVECHABLES COMO INGREDIENTES ALIMENTICIOS.  
ASESOR : MVZ. JOAQUIN GARCIA.
- 553.- RAMIREZ MIRANDA GERARDO. ESTUDIO SOBRE LA INFLUENCIA DE LAS PODOPATIAS EN LA DISMINUCION LACTEA EN BOVINOS.  
ASESOR : MVZ. ENRIQUE LOPEZ PAZARON.
- 554.- REYNAGA HDEZ. FERMIN. DETECCION DE CERDOS SUSCEPTIBLES AL SINDROME DEL STRESS PORCINO UTILIZANDO LA PRUEBA DE HALOTANO.  
ASESOR : MVZ. VICTOR MERCADO P.
- 555.- REYNOSO DUEÑAS FCO. DIGESTIBILIDAD " IN SITU" DEL HUESO DE MANGO COMO ALIMENTO PARA RUMIANTES.  
ASESOR : MVZ. MIGUEL MERLOS BARAJAS.

- NOMBRE : TEMA Y ASESOR.
- 556.- ROBLES ALVAREZ ADOLFO C. INCIDENCIA DE OOCITOS DE SARCO-CYTIS EN HECES FECALES DE CANINOS CAPTURADOS POR EL CENTRO ANTIRRABICO DE GUAD., EVALUADO POR TECNICAS DE COPROPARASITOLOGIA.
- ASESOR : MVZ. EFRAIN VELAZCO ROSAS.
- 557.- RODRIGUEZ GARCIA MONICA Y. SIGNIFICACION DIAGNOSTICA DE LAS SECRECIONES GENITALES DE LA YEGUA CON PROBLEMAS DE INFERTILIDAD.
- ASESOR : MVZ. PLASCENCIA BOTELLO.
- 558.- RODRIGUEZ PARRA ESTELA. EFECTOS DE CONCENTRACION DE PEPSINA SOBRE LA DIGESTIBILIDAD " IN VITRO " DE HARINA Y SILO DE PESCADO.
- ASESOR : MVZ. RUBEN BARAJAS CRUZ.  
MVZ. JOSE ROGELIO OROZCO.
- 559.- RODRIGUEZ PRECIADO JOSE M. DIAGNOSTICO DINAMICO DE PRODUCCION DE UN HATO DE VACA HOLSTEIN EN EL TROPICO SECO.
- ASESOR : DR. MIGUEL A. GALINA HIDALGO.
- 560.- RON GUERRERO ALFONSO L. DETERMINACION DE TITULO DE ANTICUERPOS HUMORALES CONTRA LA ENFERMEDAD DE NEWCASTLE EN POLLOS DE ENGORDA RECIEN NACIDO HASTA LA FINALIZACION DEL CICLO PRODUCTIVO POR MEDIO DE LA PRUEBA DE INHIBICION DE LA HEMOAGLUTINACION.
- ASESOR : MVZ. FABIAN UVIÑA LUNA.
- 561.- ROSA GONZALEZ ALEJANDRO. DETERMINACION DEL COEFICIENTE DE DIGESTIBILIDAD DE BAGAZO DE CAÑA DE AZUCAR TRATADA CON GAS AMONIACADO PARA RUMIANTES.
- ASESOR : MVZ. IRMA ELIZONDO ESPINOZA.
- 562.- RUIZ ROMERO EVARISTO. DETERMINACION DEL COEFICIENTE DE DIGESTIBILIDAD DE BAGAZO DE CAÑA DE AZUCAR TRATADA CON GAS AMONIACADO PARA RUMIANTES.
- ASESOR : MVZ. IRMA ELIZONDO ESPINOZA.

- NOMBRE : TEMA Y ASESOR.
- 563.- SALAS VAZQUEZ MANUEL. TECNICAS DE PREPARACION DE PIEZAS ANATOMICAS Y CONSERVACION DE CADAVERES COMPLETOS.  
ASESOR : MVZ. ALFONSO ORTIZ PEREZ.
- 564.- SALCIDO VAZQUEZ JUAN JOSE. EFECTO ECONOMICO DEL USO DEL SEMEN DILUIDO EN LA INSEMINACION ARTIFICIAL PARA CERDAS.  
ASESOR : MVZ. LUIS H. BOURGUETTS.
- 565.- SILVA MAGAÑA LAURA. EFECTO DE LA ENTEROTOXINA DEL CAMPILOBACTER JEJUNI SOBRE EL TRANSPORTE DE ELECTROLITOS Y GLUCOSA EN YEYUNO DE RATAS ADULTAS.  
ASESOR : MVZ. HUGO CASTAÑEDA VAZQUEZ.
- 566.- SORDO ESPINOZA ALFONSO. EVALUACION DE IMPLANTES ANABOLICOS SUBCUTANEOS EN BORREGOS PELIBUEY BAJO PASTOREO Y SOPLEMENTACION.  
ASESOR : MVZ. DAVID LICEAGA RIVERA.
- 567.- VEGA LAFRAGA JUDITH E. EVALUACION POR SEPARACION DE SEXO EN POLLO DE ENGORDA CON RELACION CON SU PESO FINAL ENFERMEDADES PRESENTES Y SU MORTALIDAD.  
ASESOR : MVZ. FAVIAN UVIÑA LUNA.
- 568.- VERDIN SANCHEZ HORTENCIA. EFECTO DE TRATAMIENTO CON HIDROXIDO DE SODIO Y UREA Y EFECTO DE EXPOSICION SOBRE LA COMPOSICION QUIMICA NUTRICIONAL Y DIGESTIBILIDAD APARENTE DE RASTROJO DE MAIZ.  
ASESOR : MVZ. IRMA ESPINOZA E.
- 569.- WERNER SOLIS ANTONIO. VINCULACION DEL CENTRO CBTa 181 CON EL DESARROLLO PECUARIO DE LAS COMUNIDADES QUE LO CIRCULAN.  
ASESOR : QUIMICO MIGUEL RAYGOZA ANAYA.
- 570.- ZAMUDIO VAZQUEZ ANA MARIA. EL TECNICO AGROPECUARIO Y SU REGION DE INFLUENCIA.  
ASESOR : QUIMICO MIGUEL RAYGOZA ANAYA

- NOMBRE : TEMA Y ASESOR.
- 571.- ALEJO GRANO GUILLERMO. ANALISIS DE VARIABILIDAD Y COMPOSICION BROMATOLOGICA EN LOS INGREDIENTES ALIMENTICIOS REGIONALES MAS UTILIZADOS PARA ANIMALES (INVESTIGACION RESTROSPECTIVA)
- ASESOR : NO SE ENCONTRO
- 572.- ALVAREZ ZEPEDA EUSEBIO. COSTO DE PRODUCCION DE UN NUCLEO DE ABEJAS CON SUPLEMENTACION ARTIFICIAL EN UNA EPOCA FUERA DE FLORACION.
- ASESOR : MVZ. LAURA I. OROZCO SANCHEZ.
- 573.- ARENAS PADILLA LAURA. DETERMINACION DEL VALOR NUTRICIONAL DE LA PULPA DE GUAYABA (PISIDIUM/GUAYABA) MEDIANTE PRUEBA DE DIGESTIBILIDAD.
- ASESOR : MVZ. TEODORO MIGUEL MERLOS B.
- 574.- BONILLA CARRILLO ARTURO. SAVILA COMO MEDICAMENTO ALTERNATIVO EN LA CICATRIZACION POSTQUIRURGICO DE CANINO COMPARATIVAMENTE CON UNA SOLUCION ANTI-CEPTICA Y CICATRIZANTE LLAMADO LICOR DE FORGUE.
- ASESOR : MVZ. MARINA FIGUEROA GOMEZ.
- 575.- CADENA ALDRETE J. FRANCISCO. DETERMINACION DE GERMESES AEROBICOS Y ANAEROBICOS COMUNES EN LA METRITIS DE LOS CERDOS, Y LAS DEARRIAS DE LOS LECHONES EN LA JAULA DE LOS PARTOS DEL RANCHO "COFRADIA" DE LA UNIVERCIDAD DE GUADALAJARA.
- ASESOR : MVZ. JAVIER RIVERA HERNANDEZ.
- 576.- CANO GENEL ALEJANDRO. PERSPECTIVA DE DESARROLLO DEL EJIDO GANADERO EN EL EDO. DE JAL.

ASESOR : MVZ. RICARDO DIAZ VILLALOBOS.

- NOMBRE : TEMA Y ASESOR.
- 577.- CERVANTES CARDONA RICARDO. DETERMINACION DE ANTICUERPOS CIRCULANTES DE BRUCELLA SUIS EN CERDO PARA ABASTO MEDIANTE LA PRUEBA DE TARJETA UTILIZANDO ANTIGENO DE BRUCELLA CEPA 1119-3 EN UN PH. ACIDO.
- ASESOR : NO SE ENCONTRO
- 578.- CORTEZ ALVARADO GABRIELA. PROGRAMA DEL CONTROL DEL SINDROME METRITIS-MASTITIS AGALANTEA MEDIANTE EL USO DE ESTOBACTERIAS EN LA GRANJA " BENITO JUAREZ " UBICADA EN LAS LIEBRES MPIO. DE PIHUAMO GUANAJUATO.
- ASESOR : QFB. MA. TERESA IBARRA LA PAZ. HUMBERTO RODRIGUEZ GLEZ.
- 579.- CORTEZ IBARRA HUGO. EFICIENCIA ANTIHELMITICA DE UNA NUEVA FORMULA DE LE VAMISOL PARA BOVINOS EN VIA DERMICA.
- ASESOR : NO SE ENCONTRO.
- 580.- DEL RIO ROSALES J. MANUEL. FORMULACION DE UNA METODOLOGIA ESPECIFICA PARA EL CONTROL DE AFRICANIZACION DE ABEJAS EUROPEAS EXPLOTADAS AL NORTE DE LA COSTA DEL EDO. DE JAL.
- ASESOR : MVZ. LAURA OROZCO SANCHEZ.
- 581.- DIAZ VILLANUEVA SAUL. DETECCION DE ROTAVIRUS BOVINO EN LA ZONA DE LOS ALTOS DE JAL. POR MEDIO DE LA PRUEBA DE AGLUTINACION LATEX EN BECERROS DE 0 A 30 DIAS DE EDAD.
- ASESOR : MVZ. ENRIQUE BARRECHECA ORTUÑO.
- 582.- DUEÑAS LOPEZ DAVID A. EVALUACION DE UN IONOFORO (LASOLACID) EN DIETA EN VASE EN SUBPRODUCTOS AGROINDUSTRIALES (PULPA DE CITRICOS) EN CABRAS EN DESARROLLO.
- ASESOR : MVZ. ELADIO HINOJOSA LOZA.
- 583.- FARIS GONZALEZ AURORA C. EFECTO DE LA INHALACION PASIVA DEL HUMO DEL TABACO LA PROGENIA EN RATAS EXPUESTAS DURANTE LA GESTACION EN UN ESTUDIO SOMATOMETRICO.

AÑO 1990

NOMBRE :

TEMA Y ASESOR.

584.- GONZALEZ MACIA AURORA LUCILA. ESTUDIO MORFOMETRICO, HISTOPATOLOGICO DE TESTICULOS DE CERDOS INYECTADOS CON MEZCLA DE FORMOL-ALDEHEIDOS, PROPENILGLICEROL, XILOCAINA Y EPINEFERINA.

ASESOR : MVZ. LEONEL R. DE CERVANTES M.

585.- GUERRA PEÑA MA. DE LOURDES. ALTERACIONES CEREBELOSAS EN RATAS PRENATALMENTE EXPUESTAS A LA INALACION DE TOLUENO (ESTUDIO PLANIMETRICO).

ASESOR : MVZ. JACINTO BAÑUELOS PINEDA.

586.- HEREDIA DIAZ VICTOR MANUEL. PRUEBA DE COMPORTAMIENTO ANIMAL EN SEMIPASTOREO UTILIZANDO LASALOCID SODICO COMO PROMOTOR DE CRECIMIENTO EN GANADO BOVINO PARA ABASTO.

ASESOR : MVZ. T. MIGUEL MERLOS BARAJAS.  
MVZ. LUIS H. BOURGUETTS LOPEZ.

587.- IBAÑEZ ARRONIZ JUAN. DETERMINACION DEL SARRO DENTARIO EN LOS CANINOS MAYORES DE 4 AÑOS DE EDAD ALIMENTADOS CON 3 DIETAS DIFERENTES Y SUS INCIDENCIAS SEGUN SU TIPO DE CRANEO.

ASESOR : MVZ. RICARDO DIAZ VILLALOBOS.

588.- ISAAC VIRGEN MA. DE LOURDES. DETERMINACION DE LA RELACION DE LA EFICIENCIA DE PROTEINA (PER) DE UN PULVERIZADOR DE PESCADO OBTENIDO POR HIDROLISIS ELECTROQUIMICO EXPERIMENTAL.

ASESOR : NO SE ENCONTRO.

589.- JUAREZ GUTIERREZ VICTOR MANUEL. EVALUACION ANTICOCCIDIANA EN POLLO DE ENGORDA EN PRUEBA DE BATERIAS MADUROMICINA, CLOPIDOL, NICARBAZINA, MONENZINA Y SU RECUOERACION EN LOS PARAMETROS DE PRODUCCION DEL POLLO DE ENGORDA.

ASESOR : MVZ. JOEL IBARRA.



- NOMBRE : TEMA Y ASESOR.
- 590.- MENDOZA HERNANDEZ CESAR. REPORTE ESTADISTICO DE LA FRECUENCIA DE CALCIFICACION DE DISCOS INTERVERTEBRALES LUMBARES EN PERROS DE LA RAZA FRENCH POODLE Y COCKER SPANIEL.
- ASESOR : NO SE ENCONTRO.
- 591.- MOJICA HERNANDEZ J. MARTIN. EVALUACION DE LA EFECTIBILIDAD DE INMUNO GLUBILINAS LIOFILIZADAS CONTRA E. COLLI COMO MEDIDA PREVENTIVA DE COLIBACILOSIS EN LECHONES RECIEN NACIDOS.
- ASESOR : QFB. SILVA MEJIA ARREGUIN.  
DR. CARLOS ANDRADE MENA.
- 592.- NUÑO HERNANDEZ SARA. EVALUACION DE LA TECNICA QUIRURGICA POR LA REDUCCION DE FRACTURAS SUPRACONDILO-FISIARIAS EPIFISIARIA DE FEMUR CON CLAVO INTRAMEDULAR, VIA TROCLEAR CON ABORDAJE INTRA ARTICULAR EN CANINOS.
- ASESOR : MVZ. ENRIQUE LOPEZ PAZARON.
- 593.- OROZCO ABUNDIS RENE. DETERMINACION DEL VALOR NUTRICIONAL DEL ENSILAJE DE PUNTA DE CAÑA TRATADA CON DIFERENTES FUNTES DE NITROGENO NO PROTEINICO Y MELAZA.
- ASESOR : MVZ. ALDIO HINOJOSA LOZA.
- 594.- ORTIZ ZARCO ANASTACIO. IDENTIFICACION DE LOS PARASITOS GASTRO INTESTINALES PRESENTES EN LOS VENADOS COLA BLANCA, EN LA POSTA ZOOTECNICA DE CHAMELA, JALISCO.
- ASESOR : NO SE ENCONTRO.
- 595.- PACHECO GALLARDO CARLOS. INFLUENCIA DE DIFERENTES CONCENTRACIONES DE ANTIBIOTICOS EN LA ACIDES Y COAGULACION DE LA LECHE
- ASESOR : MVZ. AGUSTIN RAMIREZ ALVAREZ.
- 596.- PEREZ MARTINEZ J. BENJAMIN. UTILIZACION DE BAGAZO DE CAÑA CON HIDROXIDO DE SODIO PARA NOVILLOS DE ENGORDA.
- ASESOR : MVZ. CARLOS JUAREZ WOO.  
MVZ. M.C. MIGUEL MERLOS BARAJAS

AÑO 1990

- NOMBRE : TEMA Y ASESOR.
- 597.- PEREZ RUELAS MARTIN SEROEPIZOOTIOLOGIA DE LA LEUCOSIS ENZOOTICA BOVINA EN GANADO LECHERO EN LOS MPIO. DE ARANDAS, TEPETITLAN Y ACATIC, JAL.
- ASESOR : MVZ. DAVID AVILA FIGUEROA.
- 598.- PULIDO NOVOA OCTAVIO. DIFERENCIA DE LA UTILIZACION DE SUERO DE LECHE EN POLVO Y SUSTITUTO DE LECHE COMO INGREDIENTE DE DIETA DE CERDO EN ETAPA DE PREDESTETE, TOMNADO EN CUENTA EL DESARROLLO PRODUCTIVO.
- ASESOR : MVZ. CARLOS B. FIGUEROA D.
- 599.- RIVERA TORRES HECTOR. PRESENCIA DE PARVOVIRUS EN LA ZONA METROPOLITANA UTILIZANDO LA PRUEBA DE AGLUTINACION LATEX EN CACHORROS DE 2 A 6 MESES DE EDAD.
- ASESOR : MVZ. ENRIQUE BARRENECHEA.
- 600.- RODRIGUEZ FARFAN ANA LUVIA. DETERMINACION DEL VALOR NUTRICIONAL DE LA PULPA DE GUAYABA MEDIANTE LA PRUEBA DE DIGESTIBILIDAD.
- ASESOR : MVZ. MIGUEL MERLOS BARAJA.
- 601.- SALAS VAZQUEZ RAUL. HISTORIA Y EVOLUCION DEL SISTEMA COOPERATIVO EN MEX. EN EL SECTOR AGROPECUARIO.
- ASESOR : MVZ. NORMA A. SANDOVAL D.
- 602.- SANDOVAL GOMEZ ERNESTO. AISLAMIENTO E IDENTIFICACION DE BACTERIAS PATOGENAS A PARTIR DE PULMONES NEUMONICOS EN BOVINOS PROCEDENTES DEL RASTRO MUNICIPAL DE GUADALAJARA, JAL.
- ASESOR : MVZ. HUGO CASTAÑEDA VAZQUEZ.
- 603.- SANTANA COBIAN FCO. JAVIER. DETERMINACION DE LA CALIDAD NUTRICIONAL DE UNA FUENTE ALIMENTICIA NO CONVENCIONAL MEDIANTE UNA PRUEBA BIOLOGICA EN POLLO DE ENGORDA, DIGESTIBILIDAD DE PROTEINA "IN VITRO" Y CONTENIDO DE TRIPTOFANO.
- ASESOR : MVZ. J. MA. HERERA VELAZCO.  
MVZ. PEDRO GARCIA LOPEZ.

AÑO 1990

- NOMBRE : TEMA Y ASESOR.
- 604.- SERRANO GOMEZ JULISSA. EVALUACION DE LA FLOR DE TACOTE (TITHOMA TABURGEORMIS) COMO PIGMENTO EN POLLO DE ENGORDA.  
ASESOR : MVZ. HELADIO HINOJOSA LOZA.
- 605.- TAMAYO RUBIO JUAN DE D. CRIA INTENSIVA DE LANGOSTINO (REVISION BIBLIOGRAFICA).  
ASESOR : MVZ. MARIO REAL NAVARRO.
- 606.- TAMAYO RUBIO MONICA A. CRIA INTENSIVA DE LANGOSTINO (REVISION BIBLIOGRAFICA).  
ASESOR : MVZ. MARIO REAL NAVARRO.
- 607.- VILLAREAL OROZCO CARLOS. DETERMINACION DE DESPERDICIOS DE PESCADO COMO MEDIANTE ELECTROLISIS QUIMICA Y PULPA DE CITRICOS DESHIDRATADOS PARA LA ALIMENTACION DE CERDOS EN FINALIZACION.  
ASESOR : P.M.C. WALDINA P. REYES VAZQUEZ.

BIBLIOGRAFIA .

- 1.- Altbach P. : " La Educación Superior hacia el año 2000 " . - Universidad Futura . Vol. 2 . No. 67. Mex. 1991. pag. 68-70.
- 2.- Aranda V.J. y Diaz V.R. : " Reseña histórica de la Facultad de Medicina Veterinaria y Zootecnia ". Ciencia Animal. No.1. F.M.V.Z. Universidad de Guadalajara . Jal. Mex. pág. 5-7.
- 3.- Benavides P.J.J. y López A.A. : Estudio de las actividades-- de investigación desarrolladas en la Facultad de Medicina Ve terinaria y Zootecnia a través del análisis de sus tesis . - Tesis de licenciatura . F.M.V.Z. U de G. 1984 .
- 4.- Cupul M.F.G. : " Estudio observacional de la distribución te mática de los trabajos de tesis de la Facultad de Ciencias - Biológicas de la Universidad de Guadalajara ( 1986-1994 )" . Publicaciones especiales de los Biólogos colegiados de Jal.- A.C. No. 1 . Septiembre de 1994 . Jal, Mex. pág 1 - 8 .
- 5.- División de Ciencias Veterinarias de la Universidad de Gua dala jara : Monografía de la Facultad de Medicina Veterinaria y Zootecnia . LXXXII Reunión de la A.M.E.F.M.V.Z. Guadalajara Jal. 1994 . pag. 4,8,10,11,16.
- 6.- Facultad de Medicina Veterinaria y Zootecnia : Documento de Modificación del Plan de Estudios para la carrera de Medici na Veterinaria y Zootecnia de la Universidad de Guadalajara. Jal. Mex. 1988.

- 7.- Leonel de C.M.R., Loeza C.M.E., Avila F.D., Liceaga R.D.: --- Programa de estudio de la asignatura de Seminario de Tesis .- 6ta. Edición . División de Ciencias Veterinarias . U de G. -- Enero de 1995.
- 8.- Mendoza R.J. : " Los retos actuales de la Educacion Superior" en México " . Perfiles Educativos . No. 36 . UNAM-CISE. 1987. pág. 49.
- 9.- Rizo A.J. : Evaluación y análisis de tesis de la Facultad de Medicina Veterinaria y Zootecnia en base al método científico . Tesis de Licenciatura. F.M.V.Z. U de G. 1981 .
10. Subdirección de apoyo a la titulación : " Diagnóstico e inter  
vención . Un acercamiento a la eficacia terminal " . Direc---  
ción General Académica . U de G. Mex. 1991 .pag. 2,8,10-16.
11. Tórtora J.L. : Propuesta metodológica para investigar los as  
pectos de salud animal en el marco de los modelos productivos Memorias de la LXXXII Reunión de la A.M.E.F.M.V.Z. Guadala-  
ja  
ra . Jal. Junio de 1994.
12. Universidad de Guadalajara : Guía Académica . 1991. Dirección de Publicaciones . U de G. . 1991 . pag. 62-65.
13. Universidad de Guadalajara : Ley Orgánica de la Universidad - de Guadalajara , Cap. IV de " La titulación " . Título octavo artículo del 30 al 64. Universidadde Guadalajara . 1990 .